

TIPUS DOCUMENT Projecte	EXPEDIENT GESUR 173/2023	DOCUMENT
ALTRES DADES Codi de verificació: 15251121456673014551 Data d'emissió: 22/07/2024 09:17:25	TIPUS / SUBTIPUS Expedients de Gestió Urbanística Projectes d'urbanització i recepció d'obres	

DILIGÈNCIA: Per fer constar que la Junta de Govern Local en sessió de 12 de juliol de 2024, va aprovar inicialment, amb condicions, del Projecte d'urbanització de l'Àrea 4.96 «Camí de Valls II» i de l'Àrea 4.77 «Camí de Valls», promogut per la Junta de compensació de l'Àrea 4.96. El secretari general, Jaume Renyer Alimbau.
2024.07.16 11:41:28 +02'00'

DOCUMENT NÚM. 2. PLÀNOLS.



TIPUS DOCUMENT Projecte	EXPEDIENT GESUR 173/2023	DOCUMENT
ALTRES DADES Codi de verificació: 15251121456673014551 Data d'emissió: 22/07/2024 09:17:25	TIPUS / SUBTIPUS Expedients de Gestió Urbanística Projectes d'urbanització i recepció d'obres	

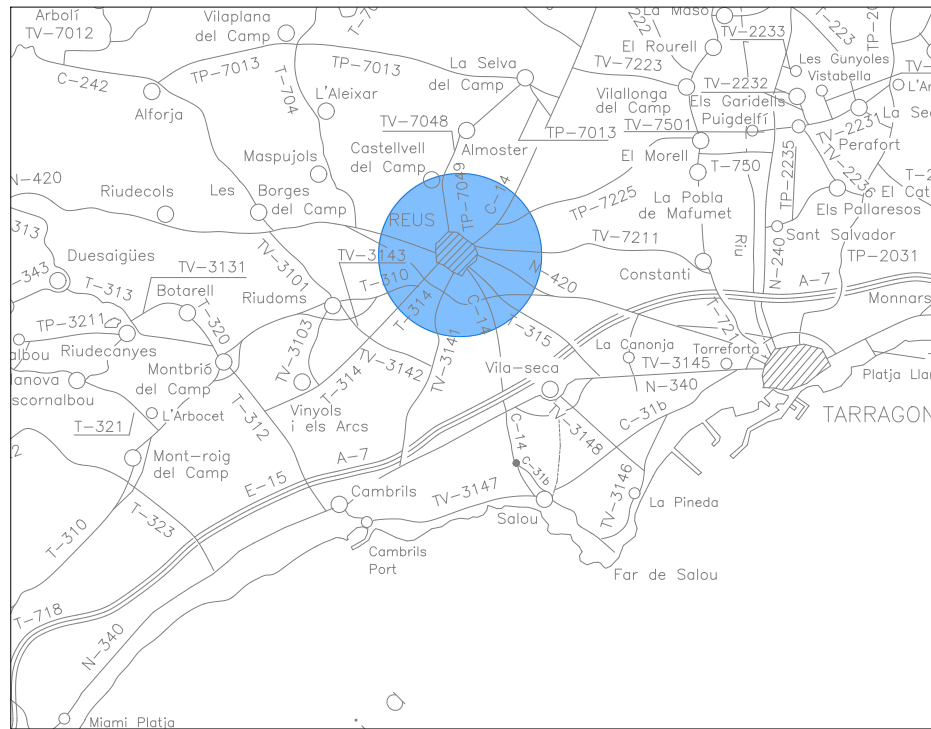

SITUACIÓ

ESCALA 1 / 20000

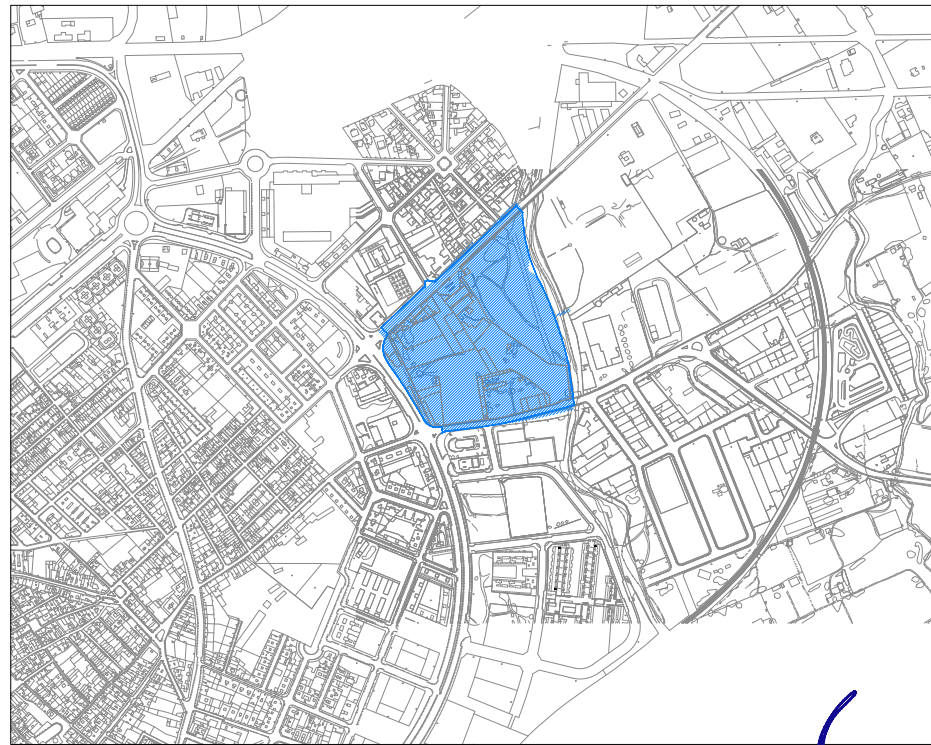

SITUACIÓ

ESCALA 1 / 10000

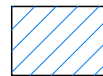
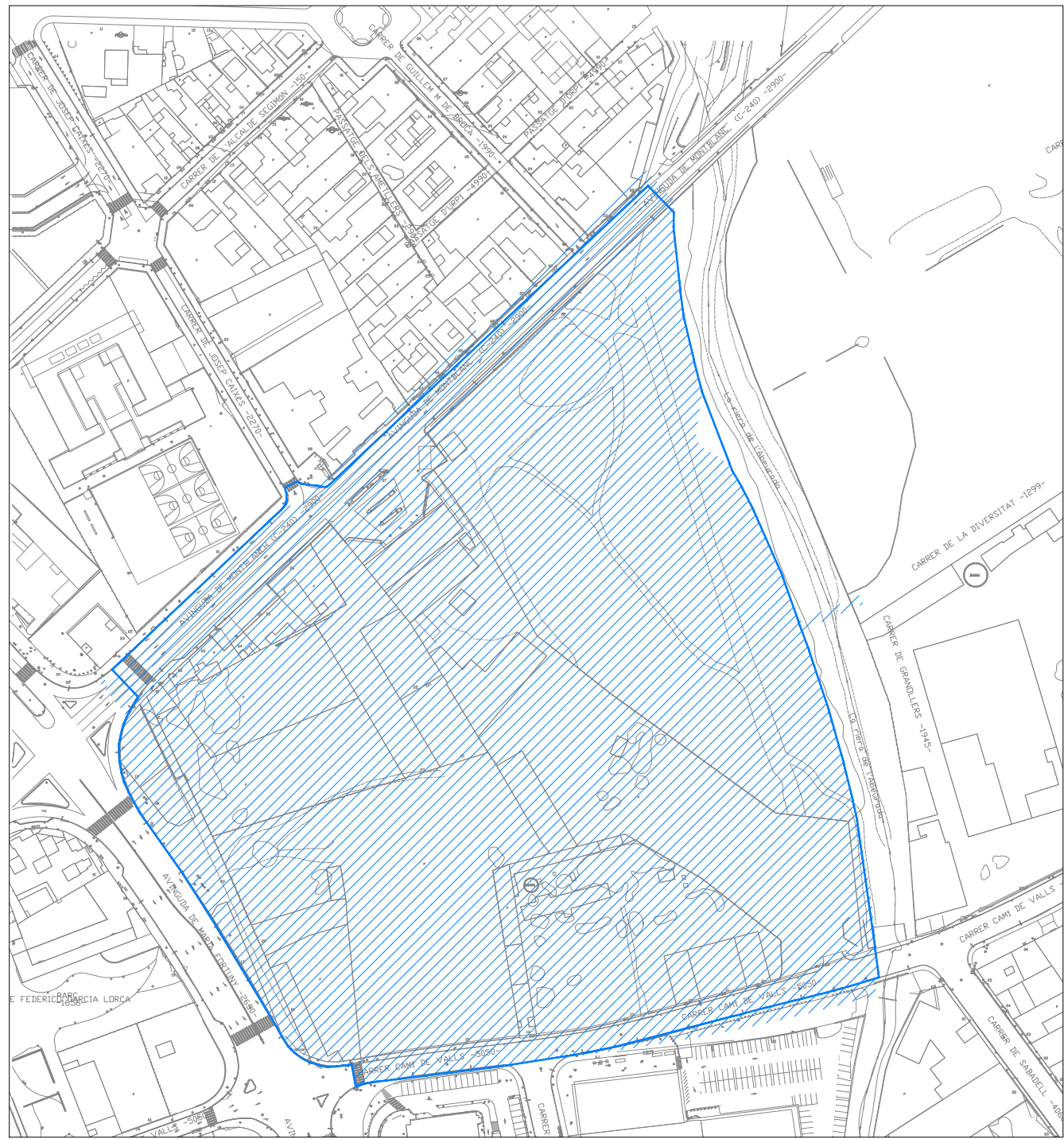

ÀMBIT PROJECTE

EMPLAÇAMENT

ESCALA 1:2000

- CVE 15251121456673014551 Validar autenticat en <https://serveis.reus.cat/cve>

Referència: 23/3082 - Llicència AutoCadLT 990-00100958

JUNTA DE COMPENSACIÓ DE LA U.A. 4.96



L'ENGINYER AUTOR DEL PROJECTE
RAFAEL CABRÉ VILLALOBOS

TÍTOL DEL PROJECTE
PROJECTE D'URBANITZACIÓ DE LA U.A. 4.96 "CAMI DE VALLS II"
I DE LA UA 4.77, AL TERME MUNICIPAL DE REUS.

ESCALA ORIGINAL:
A3: Indicades
A1: Indicades/2

Núm. REVISIÓ	DATA	COMPROVAT I SIGNAT	DESCRIPCIÓ DE LA MODIFICACIÓ
.....

TÍTOL DEL PLANOL	NUM.	DATA
SITUACIÓ I EMLAÇAMENT	1	ABRIL
NOM ARXIU CAD:	30201STU1.dwg	Full 1 de 1
		2.023

TIPUS DOCUMENT Projecte	EXPEDIENT GESUR 173/2023	DOCUMENT
ALTRES DADES Codi de verificació: 15251121456673014551 Data d'emissió: 22/07/2024 09:17:25	TIPUS / SUBTIPUS Expedients de Gestió Urbanística Projectes d'urbanització i recepció d'obres	

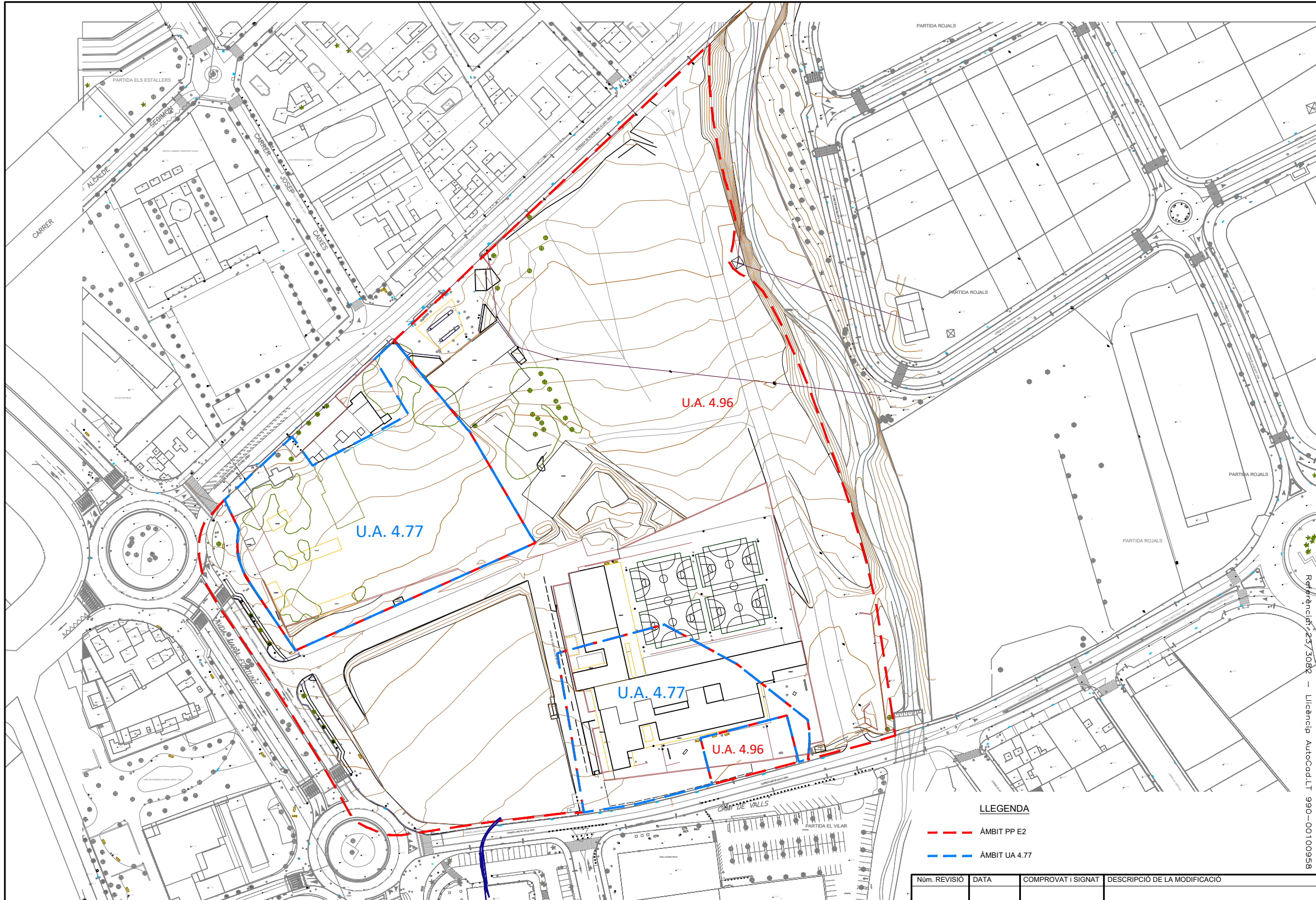

- CVE 15251121456673014551 Validar autenticitat en <https://serveis.reus.cat/cve>

Referència: 23/3082 - Llicència AutoCadLT 990-00100958

JUNTA DE COMPENSACIÓ DE LA U.A. 4.96		SET enginyeria	L'ENGINYER AUTOR DEL PROJECTE RAFAEL CABRÉ VILLALOBOS	TÍTOL DEL PROJECTE PROJECTE D'URBANITZACIÓ DE LA U.A. 4.96 "CAMÍ DE VALLS II" I DE LA UA 4.77, AL TERME MUNICIPAL DE REUS.	ESCALA ORIGINAL: A3: 1/1.500 A1: 1/750	NORD	TÍTOL DEL PLANOL PLANTA TOPOGRÀFICA I ESTAT ACTUAL		NUM. 2	DATA FEBRER
Núm. REVISIÓ		DATA	COMPROVAT I SIGNAT	DESCRIPCIÓ DE LA MODIFICACIÓ	NOM ARXIU CAD: 3082-02-F01-EACT-V1.dwg		Full 1 de 2		2.024	

TIPUS DOCUMENT Projecte	EXPEDIENT GESUR 173/2023	DOCUMENT
ALTRES DADES Codi de verificació: 15251121456673014551 Data d'emissió: 22/07/2024 09:17:25	TIPUS / SUBTIPUS Expedients de Gestió Urbanística Projectes d'urbanització i recepció d'obres	

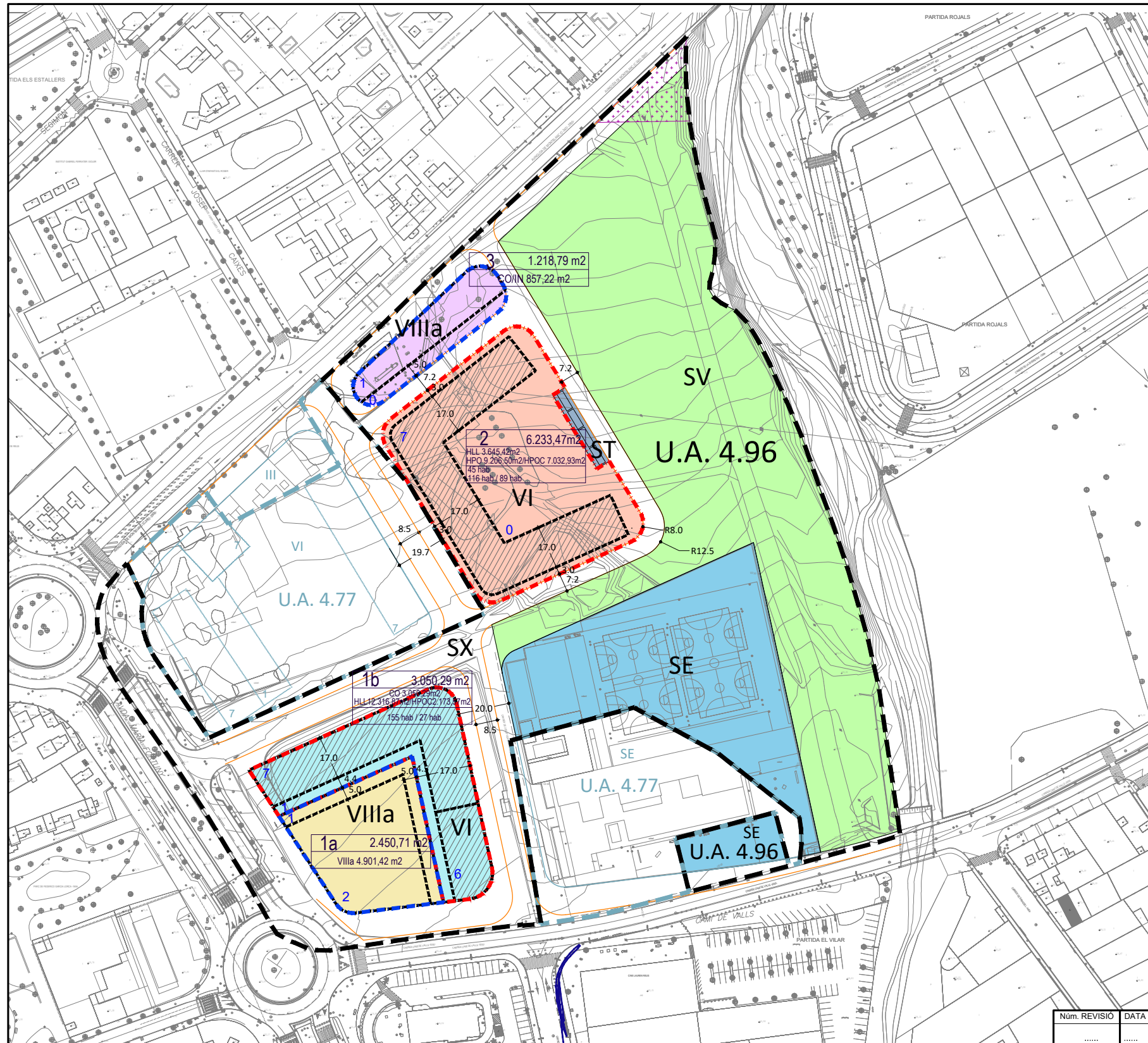

- UA 4.96** Àmbit d'actuació
- Zones:**
- VI** Ordenacions de volum definit
 - Villa** Comercial amb normativa específica
- n** Perímetre edificable i nombre de plantes
- | | |
|---------|---------------------|
| nº illa | superfície |
| US | sostre |
| | nombre d'habitatges |
- Usos permesos:**
- Usos admesos a la zona VIIIa
 - Comercial (CO)/Industrial(benzinera)(IN) zona VIIIa
 - Comercial PB (CO)
 - Habitatge exclusivament
 - Habitatge:
 - Habitatge lliure (HLL)
 - Habitatge protecció oficial (HPO)
 - Habit. protec. oficial Preu concertat (HPOC)
- Sistemes:**
- SV** Espais lliures públics
 - SE** Equipaments
 - ST** Infraestructures de serveis tècnics
 - SX** Viari
- Afectació mercaderies perilloses ferrocarril
ZIF 300 m

- CVE 15251121456673014551 Validar autenticitat en <https://serveis.reus.cat/cve>

Referència: 23/3082 - Llicència AutoCad LT 990-00100958

JUNTA DE COMPENSACIÓ DE LA U.A. 4.96

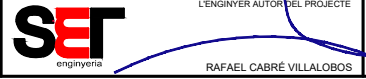

PROJECTE D'URBANITZACIÓ DE LA U.A. 4.96 "CAMI DE VALLS II" I DE LA UA 4.77, AL TERME MUNICIPAL DE REUS.

ESCALA ORIGINAL:
A3: 1/1500
A1: 1/750

Núm. REVISIÓ	DATA	COMPROVAT I SIGNAT	DESCRIPCIÓ DE LA MODIFICACIÓ
.....

TÍTOL DEL PLÀNOL	ZONIFICACIÓ	NUM.	DATA
		2	FEBRER
NOM ARXIU CAD:	3382-03-FR-ZONIFICACIO-V1.dwg	Full 2 de 2	2.024

TIPUS DOCUMENT Projecte	EXPEDIENT GESUR 173/2023	DOCUMENT
ALTRES DADES Codi de verificació: 15251121456673014551 Data d'emissió: 22/07/2024 09:17:25	TIPUS / SUBTIPUS Expedients de Gestió Urbanística Projectes d'urbanització i recepció d'obres	

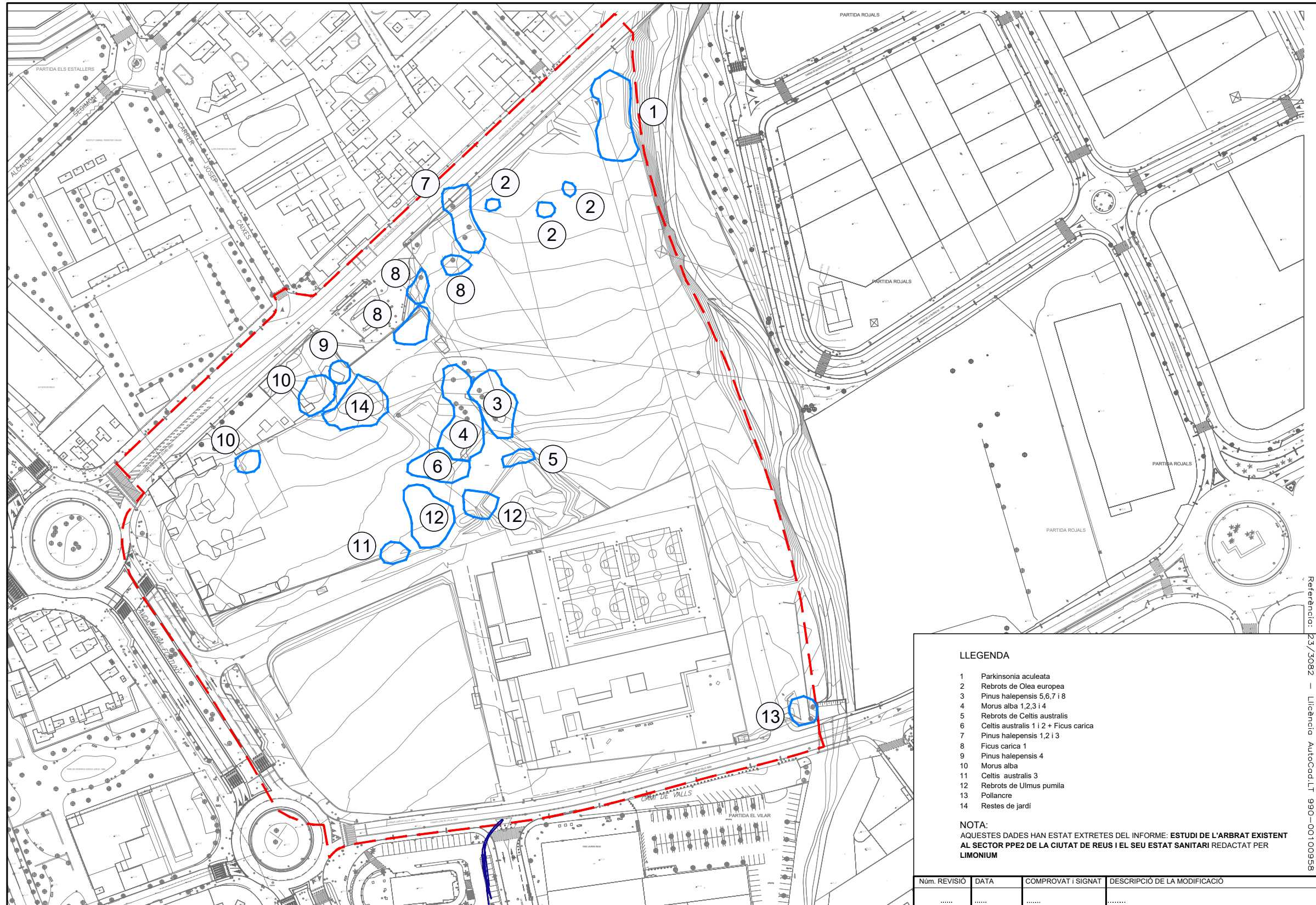

LLEGENDA

- 1 Parkinsonia aculeata
- 2 Rebrotos de Olea europea
- 3 Pinus halepensis 5,6,7 i 8
- 4 Morus alba 1,2,3 i 4
- 5 Rebrotos de Celtis australis
- 6 Celtis australis 1 i 2 + Ficus carica
- 7 Pinus halepensis 1,2 i 3
- 8 Ficus carica 1
- 9 Pinus halepensis 4
- 10 Morus alba
- 11 Celtis australis 3
- 12 Rebrotos de Ulmus pumila
- 13 Pollancre
- 14 Restes de jardí

NOTA:
AQUESTES DADES HAN ESTAT EXTRETES DEL INFORME: ESTUDI DE L'ARBRAT EXISTENT AL SECTOR PPE2 DE LA CIUTAT DE REUS I EL SEU ESTAT SANITARI REDACTAT PER LIMONIUM

Núm. REVISIÓ	DATA	COMPROVAT I SIGNAT	DESCRIPCIÓ DE LA MODIFICACIÓ
.....

- CVE 15251121456673014551 Validar autenticitat en <https://serveis.reus.cat/cve>

Referència: 23/3082 - Llicència AutoCadLT 990-00100958

JUNTA DE COMPENSACIÓ DE LA U.A. 4.96 	PROJECTE D'URBANITZACIÓ DE LA U.A. 4.96 "CAMI DE VALLS II" I DE LA UA 4.77, AL TERME MUNICIPAL DE REUS.	 ESCALA ORIGINAL: A3: 1/1.500 A1: 1/750	ARBRAT EXISTENT		NUM. 3	DATA FEBRER
			NOM ARXIU CAD: 3082-03-F01ARBRAT_EXISTENT-V1.dwg		Full 1 de 2	2.024

TIPUS DOCUMENT Projecte	EXPEDIENT GESUR 173/2023	DOCUMENT
ALTRES DADES Codi de verificació: 15251121456673014551 Data d'emissió: 22/07/2024 09:17:25	TIPUS / SUBTIPUS Expedients de Gestió Urbanística Projectes d'urbanització i recepció d'obres	

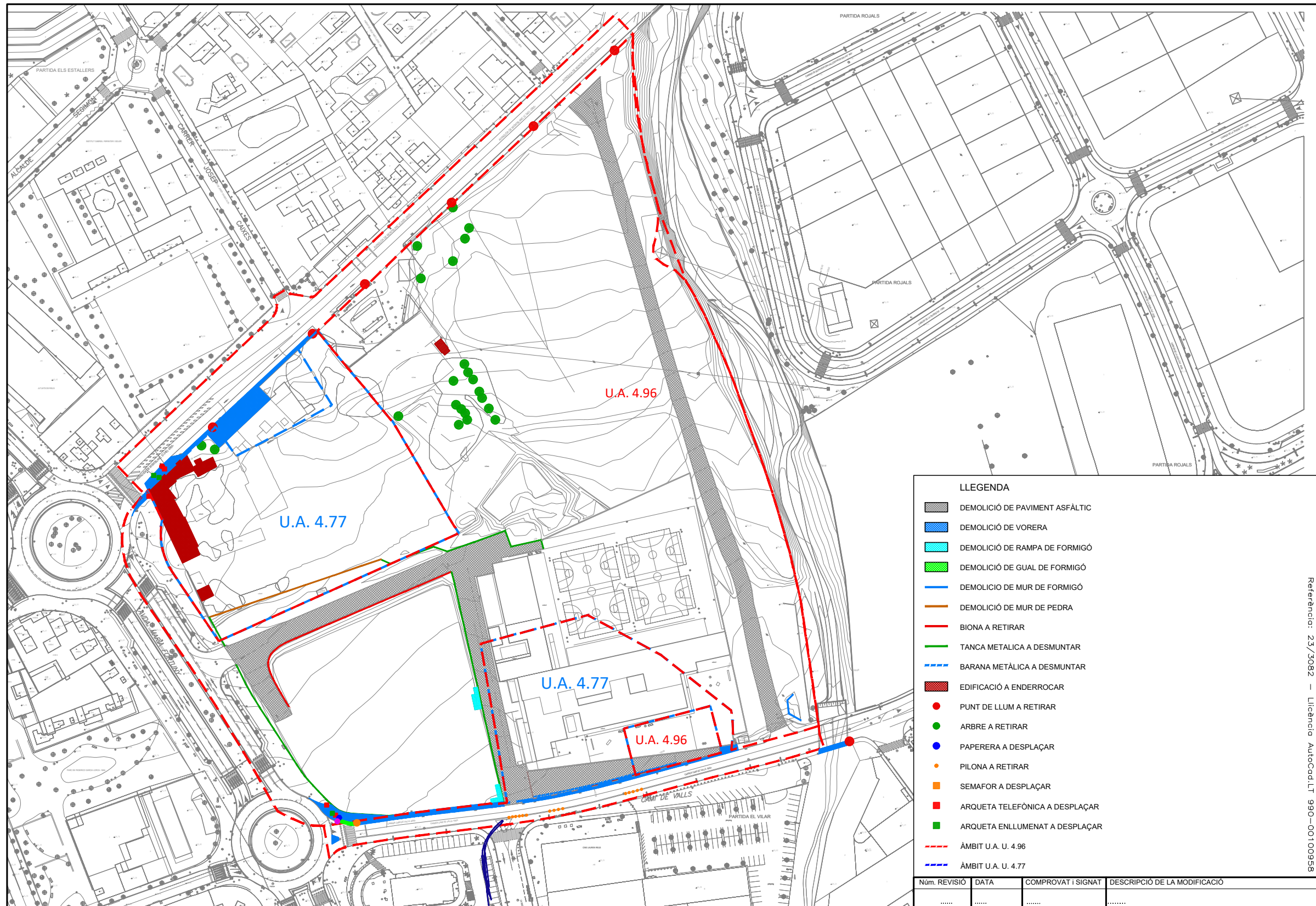

LLEGENDA

- DEMOLICIÓ DE PAVIMENT ASFÀLTIC
- DEMOLICIÓ DE VORERA
- DEMOLICIÓ DE RAMPA DE FORMIGÓ
- DEMOLICIÓ DE GUAL DE FORMIGÓ
- DEMOLICIÓ DE MUR DE FORMIGÓ
- DEMOLICIÓ DE MUR DE PEDRA
- BIONA A RETIRAR
- TANCA METÀLICA A DESMUNTAR
- BARANA METÀLICA A DESMUNTAR
- EDIFICACIÓ A ENDERROCAR
- PUNT DE LLUM A RETIRAR
- ARBRE A RETIRAR
- PAPERERA A DESPLAÇAR
- PILONA A RETIRAR
- SEMAFOR A DESPLAÇAR
- ARQUETA TELEFÒNICA A DESPLAÇAR
- ARQUETA ENLLUMENAT A DESPLAÇAR
- ÀMBIT U.A. U. 4.96
- ÀMBIT U.A. U. 4.77

Núm. REVISIÓ	DATA	COMPROVAT I SIGNAT	DESCRIPCIÓ DE LA MODIFICACIÓ
.....

- CVE 15251121456673014551 Validar autenticat en <https://serveis.reus.cat/cve>

Referència: 23/3082 - Llicència AutoCadLT 990-00100958

TIPUS DOCUMENT Projecte	EXPEDIENT GESUR 173/2023	DOCUMENT
ALTRES DADES Codi de verificació: 15251121456673014551 Data d'emissió: 22/07/2024 09:17:25	TIPUS / SUBTIPUS Expedients de Gestió Urbanística Projectes d'urbanització i recepció d'obres	

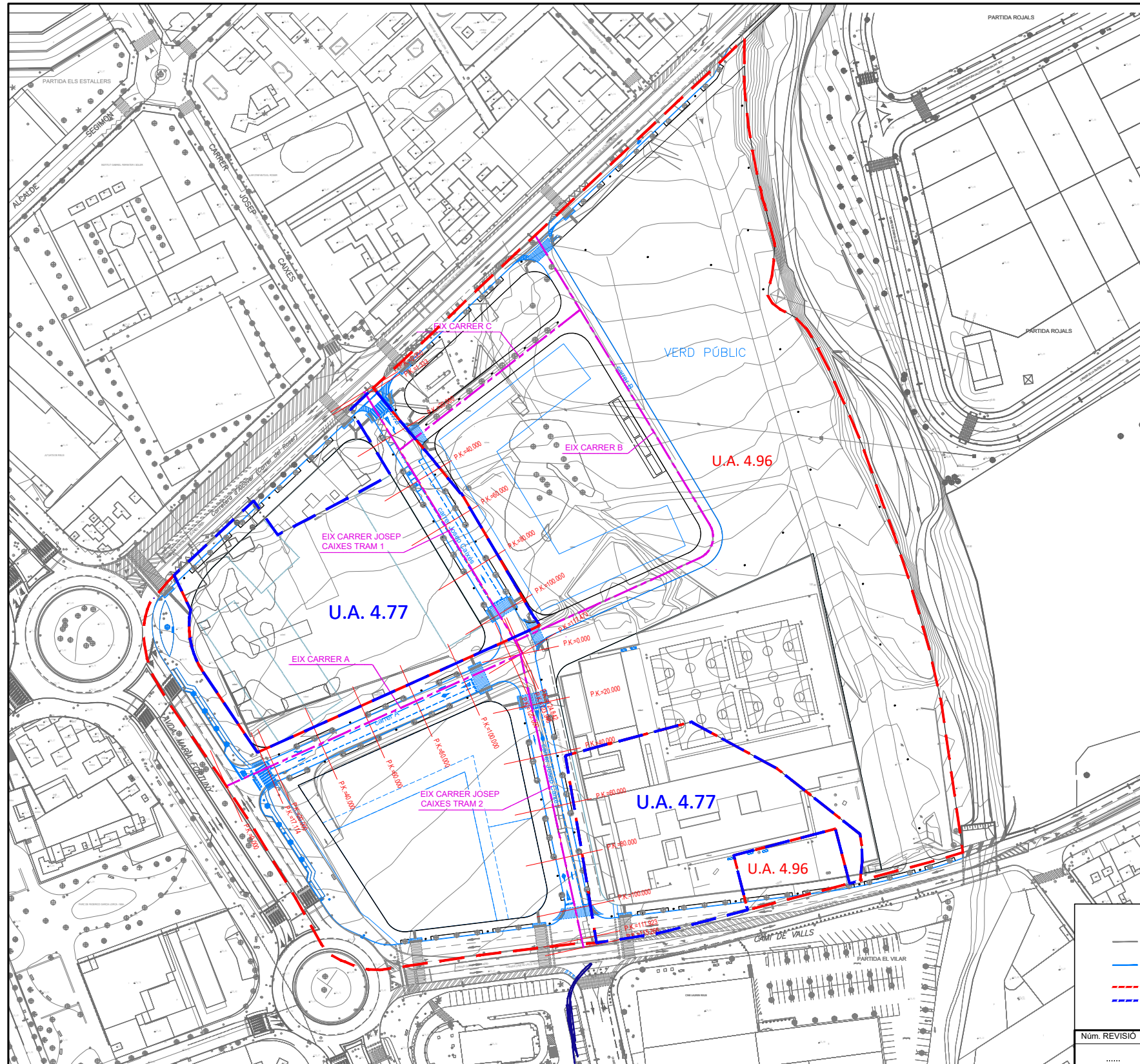

LLISTAT EIX CARRER A					
Tipo	P.K.	Coord. X	Coord. Y	Radio	Longitud
Rec	0,000	341981,142	4558193,296	0,000	17,114
Rec	17,114	341996,759	4558200,297	0,000	106,832
Rec	123,946	342094,243	4558243,999	0,000	0,896
Rec	124,842	342095,060	4558244,366	0,000	63,441
Rec	188,283	342152,950	4558270,318	0,000	25,669
Rec	213,952	342176,839	4558279,710	0,000	37,771
Rec	251,722	342211,424	4558294,893	0,000	24,478
Rec	276,200	342233,975	4558304,411		

LLISTAT EIX CARRER JOSEP CAIXES TRAM 1					
Tipo	P.K.	Coord. X	Coord. Y	Radio	Longitud
Rec	0,000	342034,240	4558344,869	0,000	1,333
Rec	1,333	342034,930	4558343,729	0,000	116,140
Rec	117,473	342095,060	4558244,366		

LLISTAT EIX CARRER JOSEP CAIXES TRAM 2					
Tipo	P.K.	Coord. X	Coord. Y	Radio	Longitud
Rec	0,000	342094,243	4558243,999	0,000	111,923
Rec	111,923	342117,788	4558134,580	0,000	3,341
Rec	115,265	342118,491	4558131,314		

LLISTAT EIX CARRER B					
Tipo	P.K.	Coord. X	Coord. Y	Radio	Longitud
Rec	0,000	342100,104	4558404,733	0,000	10,000
Rec	10,000	342105,267	4558396,169	0,000	10,000
Rec	20,000	342110,429	4558387,605	0,000	10,000
Rec	30,000	342115,592	4558379,040	0,000	10,000
Rec	40,000	342120,755	4558370,476	0,000	10,000
Rec	50,000	342125,918	4558361,912	0,000	10,000
Rec	60,000	342131,080	4558353,348	0,000	10,000
Rec	70,000	342136,243	4558344,783	0,000	10,000
Rec	80,000	342141,406	4558336,219	0,000	10,000
Rec	90,000	342146,569	4558327,655	0,000	10,000
Rec	100,000	342151,731	4558319,091	0,000	10,000
Rec	110,000	342156,894	4558310,527	0,000	10,000
Rec	120,000	342162,057	4558301,962	0,000	9,681
Cur	129,681	342167,215	4558293,395	8,900	0,319
Cur	130,000	342167,215	4558293,395	8,900	10,000
Cur	140,000	342166,692	4558283,927	8,900	4,718
Rec	144,718	342163,092	4558280,964	0,000	5,282
Rec	150,000	342158,277	4558278,792	0,000	10,000
Rec	160,000	342149,162	4558274,680	0,000	10,000
Rec	170,000	342140,046	4558270,568	0,000	10,000
Rec	180,000	342130,931	4558266,457	0,000	10,000
Rec	190,000	342121,815	4558262,345	0,000	10,000
Rec	200,000	342112,699	4558258,233	0,000	10,000
Rec	210,000	342103,584	4558254,122	0,000	10,000
Rec	220,000	342094,468	4558250,010	0,000	2,434
Rec	222,434	342092,250	4558249,009		

LLISTAT EIX CARRER C					
Tipo	P.K.	Coord. X	Coord. Y	Radio	Longitud
Rec	0,000	342047,784	4558322,488	0,000	10,000
Rec	10,000	342055,682	4558328,621	0,000	10,000
Rec	20,000	342063,580	4558334,755	0,000	10,000
Rec	30,000	342071,478	4558340,888	0,000	10,000
Rec	40,000	342079,376	4558347,022	0,000	10,000
Rec	50,000	342087,274	4558353,156	0,000	10,000
Rec	60,000	342095,172	4558359,289	0,000	10,000
Rec	70,000	342103,070	4558365,423	0,000	10,000
Rec	80,000	342110,969	4558371,556	0,000	7,878
Rec	87,878	342117,191	4558376,388		

LLEGGENDA			
—	ESTAT ACTUAL		
—	REPLANTEIG		
- - -	ÀMBIT U.A. U. 4.96		
- - -	ÀMBIT U.A. U. 4.77		

Núm. REVISIÓ	DATA	COMPROVAT I SIGNAT	DESCRIPCIÓ DE LA MODIFICACIÓ
.....

- CVE 15251121456673014551 Validar autenticitat en https://serveis.reus.cat/cve

Referència: 23/3082 - Llicència AutoCadLT 990-00100958

JUNTA DE COMPENSACIÓ DE LA U.A. 4.96		SET enginyers	RAFAEL CABRÉ VILLALOBOS	L'ENGINYER AUTOR DEL PROJECTE	TÍTOL DEL PROJECTE PROJECTE D'URBANITZACIÓ DE LA U.A. 4.96 "CAMI DE VALLS II" I DE LA UA 4.77, AL TERME MUNICIPAL DE REUS.	 NORD ESCALA ORIGINAL: A3: 1/1.500 A1: 1/750	TÍTOL DEL PLANOL DEFINICIÓ D'EIXOS REPLANTEIG I SITUACIÓ DE PERFILS CARRER A I CARRER JOSEP CAIXES	3082-05-REPL-V1.dwg Full 1 de 2	5 FEBRER 2.024
---	--	-------------------------	-------------------------	-------------------------------	--	--	--	------------------------------------	----------------------

TIPUS DOCUMENT Projecte	EXPEDIENT GESUR 173/2023	DOCUMENT
ALTRES DADES Codi de verificació: 15251121456673014551 Data d'emissió: 22/07/2024 09:17:25	TIPUS / SUBTIPUS Expedients de Gestió Urbanística Projectes d'urbanització i recepció d'obres	

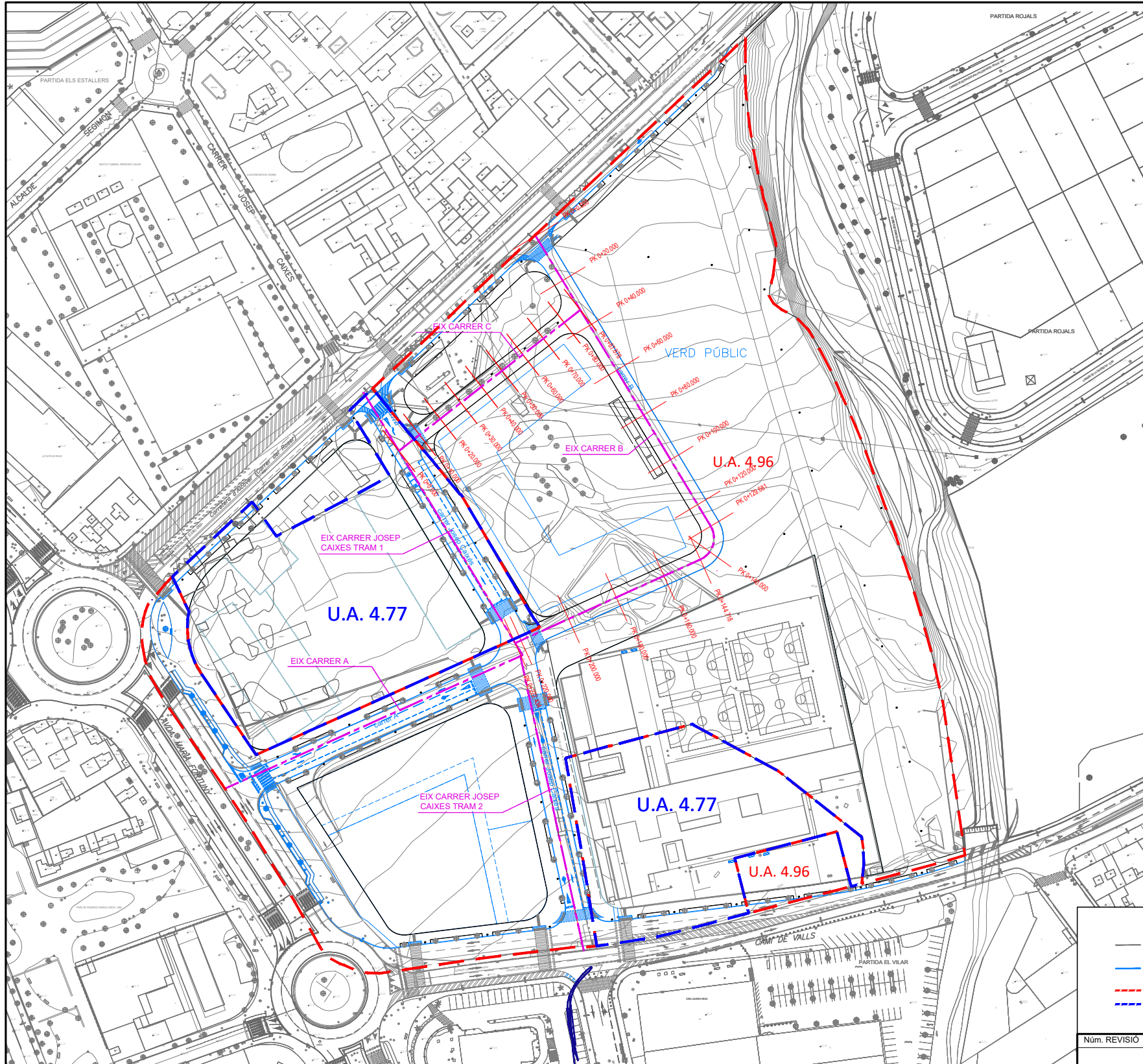

LLISTAT EIX CARRER A					
Tipo	P.K.	Coord. X	Coord. Y	Radio	Longitud
Rec	0,000	341981,142	4558193,296	0,000	17,114
Rec	17,114	341996,759	4558200,297	0,000	106,832
Rec	123,946	342094,243	4558243,999	0,000	0,896
Rec	124,842	342095,060	4558244,366	0,000	63,441
Rec	188,283	342152,950	4558270,318	0,000	25,669
Rec	213,952	342176,839	4558279,710	0,000	37,771
Rec	251,722	342211,424	4558294,893	0,000	24,478
Rec	276,200	342233,975	4558304,411		

LLISTAT EIX CARRER JOSEP CAIXES TRAM 1					
Tipo	P.K.	Coord. X	Coord. Y	Radio	Longitud
Rec	0,000	342034,240	4558344,869	0,000	1,333
Rec	1,333	342034,930	4558343,729	0,000	116,140
Rec	117,473	342095,060	4558244,366		

LLISTAT EIX CARRER JOSEP CAIXES TRAM 2					
Tipo	P.K.	Coord. X	Coord. Y	Radio	Longitud
Rec	0,000	342094,243	4558243,999	0,000	111,923
Rec	111,923	342117,788	4558134,580	0,000	3,341
Rec	115,265	342118,491	4558131,314		

LLISTAT EIX CARRER B					
Tipo	P.K.	Coord. X	Coord. Y	Radio	Longitud
Rec	0,000	342100,104	4558404,733	0,000	10,000
Rec	10,000	342105,267	4558396,169	0,000	10,000
Rec	20,000	342110,429	4558387,605	0,000	10,000
Rec	30,000	342115,592	4558379,040	0,000	10,000
Rec	40,000	342120,755	4558370,476	0,000	10,000
Rec	50,000	342125,918	4558361,912	0,000	10,000
Rec	60,000	342131,080	4558353,348	0,000	10,000
Rec	70,000	342136,243	4558344,783	0,000	10,000
Rec	80,000	342141,406	4558336,219	0,000	10,000
Rec	90,000	342146,569	4558327,655	0,000	10,000
Rec	100,000	342151,731	4558319,091	0,000	10,000
Rec	110,000	342156,894	4558310,527	0,000	10,000
Rec	120,000	342162,057	4558301,962	0,000	9,681
Cur	129,681	342167,055	4558293,671	8,900	0,319
Cur	130,000	342167,215	4558293,395	8,900	10,000
Cur	140,000	342166,692	4558283,927	8,900	4,718
Rec	144,718	342163,092	4558280,964	0,000	5,282
Rec	150,000	342158,277	4558278,792	0,000	10,000
Rec	160,000	342149,162	4558274,680	0,000	10,000
Rec	170,000	342140,046	4558270,568	0,000	10,000
Rec	180,000	342130,931	4558266,457	0,000	10,000
Rec	190,000	342121,815	4558262,345	0,000	10,000
Rec	200,000	342112,699	4558258,233	0,000	10,000
Rec	210,000	342103,584	4558254,122	0,000	10,000
Rec	220,000	342094,468	4558250,010	0,000	2,434
Rec	222,434	342092,250	4558249,009		

LLISTAT EIX CARRER C					
Tipo	P.K.	Coord. X	Coord. Y	Radio	Longitud
Rec	0,000	342047,784	4558322,488	0,000	10,000
Rec	10,000	342055,682	4558328,621	0,000	10,000
Rec	20,000	342063,580	4558334,755	0,000	10,000
Rec	30,000	342071,478	4558340,888	0,000	10,000
Rec	40,000	342079,376	4558347,022	0,000	10,000
Rec	50,000	342087,274	4558353,156	0,000	10,000
Rec	60,000	342095,172	4558359,289	0,000	10,000
Rec	70,000	342103,070	4558365,423	0,000	10,000
Rec	80,000	342110,969	4558371,556	0,000	7,878
Rec	87,878	342117,191	4558376,388		

LLEGGENDA			
—	ESTAT ACTUAL		
—	REPLANTEIG		
- - -	ÀMBIT U.A. 4.96		
- - -	ÀMBIT U.A. 4.77		

Núm. REVISIÓ	DATA	COMPROVAT I SIGNAT	DESCRIPCIÓ DE LA MODIFICACIÓ
.....

- CVE 15251121456673014551 Validar autenticitat en https://serveis.reus.cat/cve

Referència: 23/3082 - Llicència AutoCad/IT 990-00100958

JUNTA DE COMPENSACIÓ DE LA U.A. 4.96 	RAFAEL CABRÉ VILLALOBOS <small>INGENYER AUTORS DEL PROJECTE</small>	PROJECTE D'URBANITZACIÓ DE LA U.A. 4.96 "CAMI DE VALLS II" I DE LA UA 4.77, AL TERME MUNICIPAL DE REUS. <small>TÍTOL DEL PROJECTE</small>	 <small>ESCALA ORIGINAL: 1/1.500</small> <small>A3: 1/1.500</small> <small>A1: 1/750</small>	DEFINICIÓ D'EIXOS REPLANTEIG I SITUACIÓ DE PERFILS CARRER B I CARRER C <small>TÍTOL DEL PLANOI</small>		5 <small>FEBRER</small>
				<small>NOM ARXIU CAD:</small>	<small>3082-05-REPL-V1.dwg</small>	

TIPUS DOCUMENT Projecte	EXPEDIENT GESUR 173/2023	DOCUMENT
ALTRES DADES Codi de verificació: 15251121456673014551 Data d'emissió: 22/07/2024 09:17:25	TIPUS / SUBTIPUS Expedients de Gestió Urbanística Projectes d'urbanització i recepció d'obres	

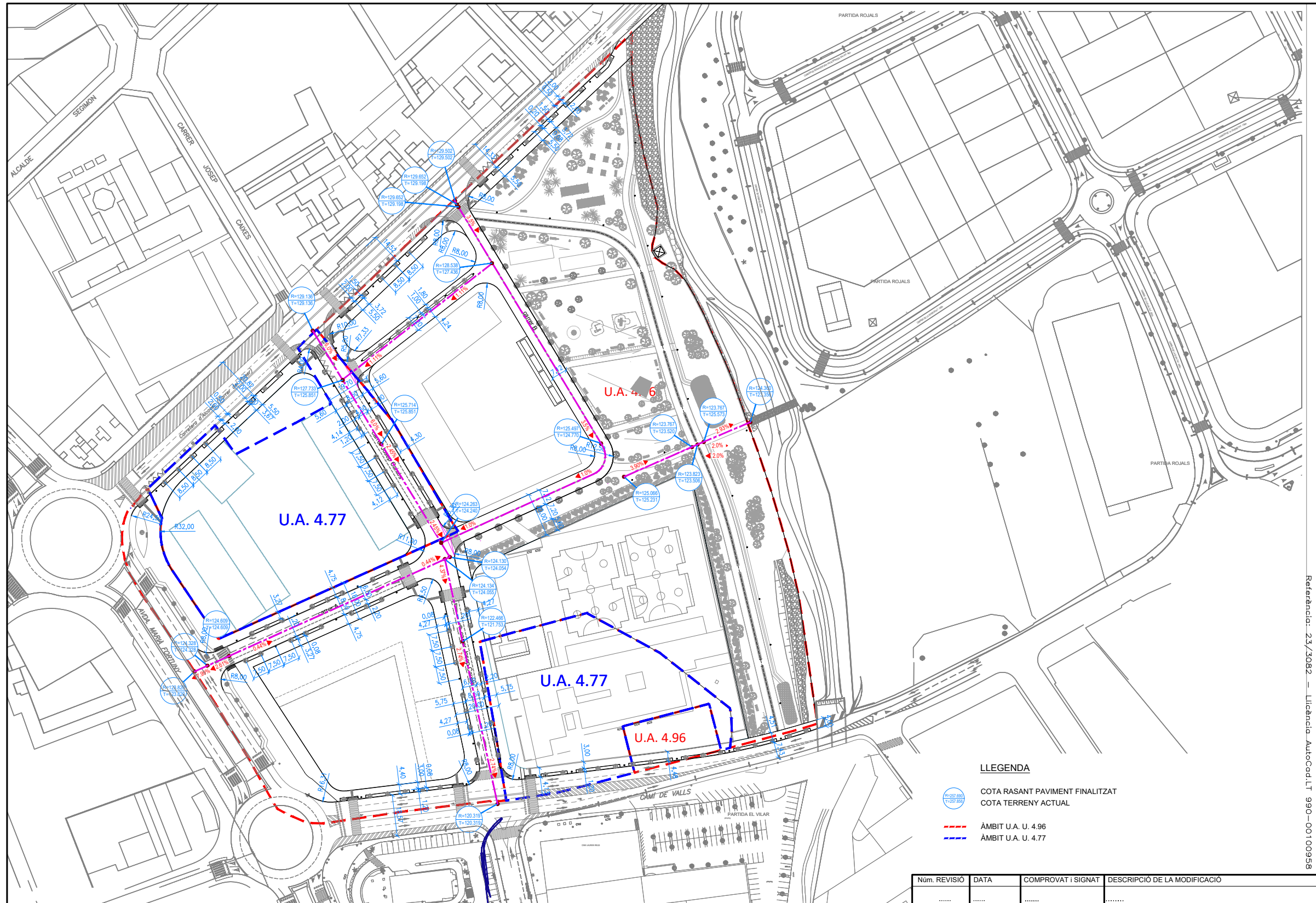

- CVE 15251121456673014551 Validar autenticitat en <https://serveis.reus.cat/cve>

Referència: 23/3082 - Licència: AutoCad LT 990-00100958

JUNTA DE COMPENSACIÓ DE LA U.A. 4.96

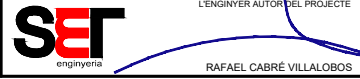

PROJECTE D'URBANITZACIÓ DE LA U.A. 4.96 "CAMI DE VALLS II" I DE LA UA 4.77, AL TERME MUNICIPAL DE REUS.

ESCALA ORIGINAL:
A3: 1/1.500
A1: 1/750

Núm. REVISIÓ	DATA	COMPROVAT I SIGNAT	DESCRIPCIÓ DE LA MODIFICACIÓ
.....

TÍTOL DEL PLÀNOL	PAVIMENTACIÓ: DEFINICIÓ GEOMÈTRICA	NUM. 6	DATA FEBRER
NOM ARXIU CAD:	3082-06-DEFG-V1.dwg	Full 1 de 1	2.024

TIPUS DOCUMENT Projecte	EXPEDIENT GESUR 173/2023	DOCUMENT
ALTRES DADES Codi de verificació: 15251121456673014551 Data d'emissió: 22/07/2024 09:17:25	TIPUS / SUBTIPUS Expedients de Gestió Urbanística Projectes d'urbanització i recepció d'obres	

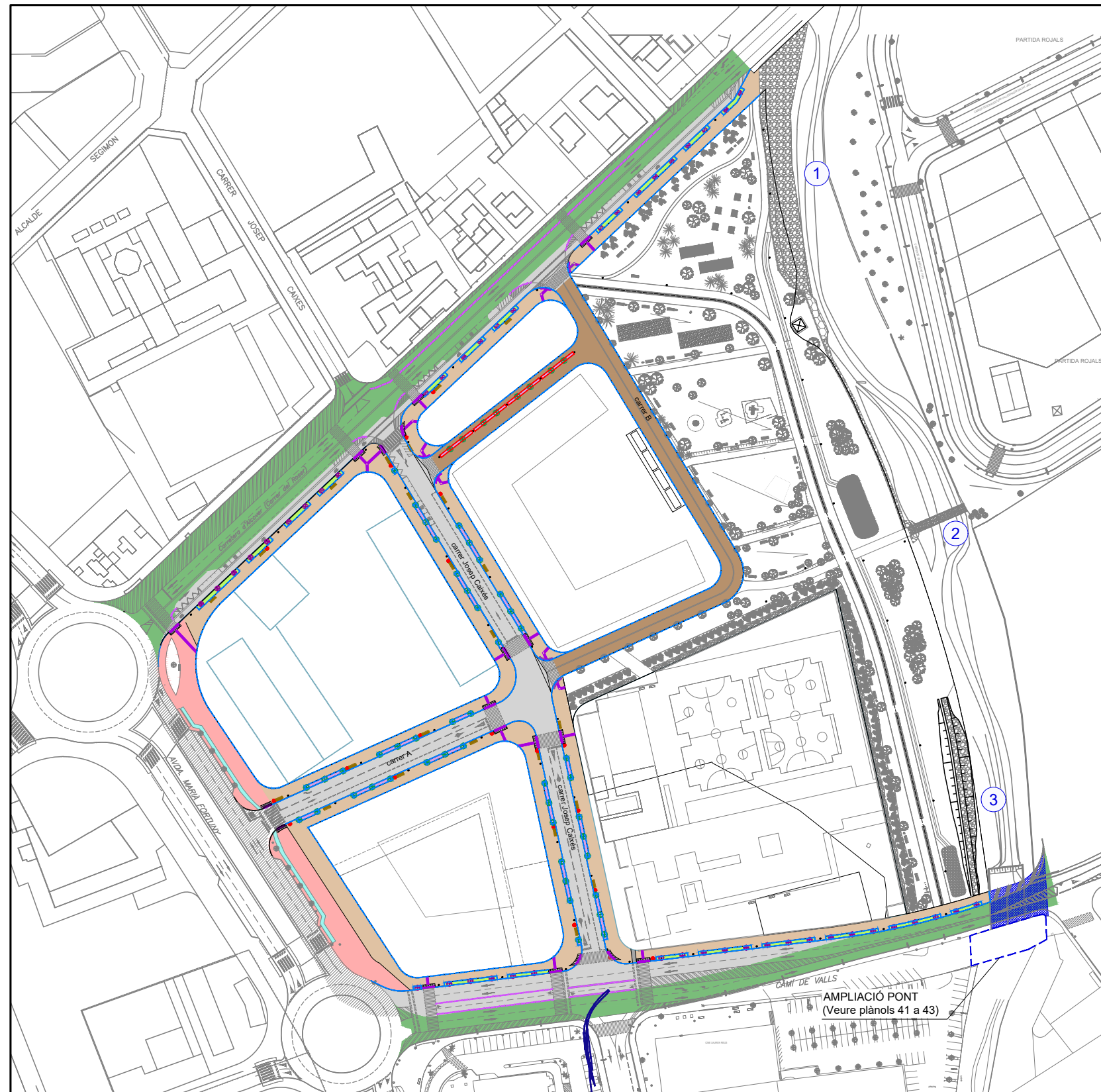

ACTUACIONS INCLOSES AL PROJECTE D'ACTUACIONS N LA RIERA DE L'ABEURADA AL SEU PAS PER EL SECTOR E2:

- ① MUR D'ESCOLLERA I CONTENCIÓ
- ② PASARELA PER VIANANTS
- ③ MUR D'ESCOLLERA, MOTA D'ENDEGAMENT

LLEGENDA

- PAVIMENT VORERA DINS L'ÀMBIT, JA EXECUTAT
- PAVIMENT CARRIL BICI DINS L'ÀMBIT, JA EXECUTAT
- PAVIMENT CALÇADA DINS L'ÀMBIT, JA EXECUTAT
- PAVIMENT FRESAT I REFORÇ DEL FERM
- PAVIMENT CALÇADA AMB BASE DE 25 cm DE TOT-U ZA-25, REG D'IMPRIMACIÓ 1,5 kgs/m² TIPUS ECI + REG D'ADHERÈNCIA 1 kgs/m² TIPUS ECR-1, I CAPA DE MESCLA BITUMINOSA EN CALENT DE 12 cm DE GRUIX (5 cm AC16 + 7 cm tipus AC22).
- PAVIMENT AMB LLAMBORDA MODEL TERANA SIX 20x10x8 cm COLOR MEDITERRANEO (De la casa Breinco o equivalent) SOBRE BASE DE 15 cm DE GRUIX DE FORMIGÓ HM-20, I SUB-BASE DE TOT-U ARTIFICIAL COMPACTAT AL 98% PM DE 20 cm DE GRUIX, I FORMACIÓ DE FRANJA CENTRAL LONGITUDINAL AMB LA MATEIXA LLAMBORDA AMB TRES PECES D'AMPLE
- VORERA AMB PAVIMENT DE RAJOLA HIDRÀULICA DE 30x20x4 cm, SOBRE BASE DE MORTER C.P.A. I SUB BASE DE FORMIGÓ HM-20 DE 15 cm DE GRUIX.
- SEPARADOR CARRIL BICI MODEL GOTA DE 820x210x130 mm COL-LOCATS CADA 2,00 m
- PARTERRE AMB PLANTACIÓ DE BALLOTA ACETABULOSA, GAURA LINDHEIMERI I PEROVSKIA ATRIPLICIFOLIA
- PARTERRE AMB PLANTACIÓ DE ANHYLLIS CYTISOIDES, ARTEMISIA ABSINTHIUM I CENTRANTHUS RUBER
- PLANTACIÓ DE CELTIS AUSTRALIS, LLADONER
- PLANTACIÓ DE TILIA TORMENTOSA, TILER
- VORADA DE GRANIT DE 20x24 cm, I RIGOLA BLANCA DE 20x20x8 cm SOBRE BASE DE FORMIGÓ HM-20.
- ENCINTAT DE JARDINERA AMB PLANXA D'ACER CORTEN DE 8 mm DE GRUIX
- VORADA PREFABRICADA DE FORMIGÓ TIPUS JARDÍ, DE 100x20x8 cm
- GUAL DE VIANANTS I MINUSVÀLIDS AMB PECES PREFABRICADES DE GRANIT.
- FRANJA DE 80 cm AMB PAVIMENT DIRECCIONAL DE PANOT ESTRIAT DE 20x20x4 cm SOBRE BASE DE FORMIGÓ HM-20 DE 10 cm DE GRUIX.
- FRANJA DE 60 cm AMB PAVIMENT DE PANOT DE BOTONS DE 20x20x4 cm SOBRE BASE DE FORMIGÓ HM-20 DE 10 cm DE GRUIX.
- BANC DE FUSTA AMB PEUS DE FUNDICIÓ DÚCTIL MODEL "BCN21" DE 1800x710x800 mm (DE MOBILIARI URBANO SIT O EQUIVALENT)
- PAPERERA D'ACER INOXIDABLE TIPUS "URBAN" AMB CAPACITAT PER 60 L (DE FUNDICIÓ DUCTIL BENITO O EQUIVALENT)
- APRIMAMENT DE TAULER DE PONT EXISTENT AL CAMÍ DE VALLS AL SEU PAS PER LA RIERA DE L'ABEURADA

Referència: 23/3082 - Llicència AutoCadLT 990-00100958

- CVE 15251121456673014551 Validar autenticat en https://serveis.reus.cat/cve

JUNTA DE COMPENSACIÓ DE LA U.A. 4.96



L'ENGINYER AUTOR DEL PROJECTE
RAFAEL CABRÉ VILLALOBOS

TÍTOL DEL PROJECTE
PROJECTE D'URBANITZACIÓ DE LA U.A. 4.96 "CAMÍ DE VALLS II" I DE LA UA 4.77, AL TERME MUNICIPAL DE REUS.

ESCALA ORIGINAL:
A3: 1/1.500
A1: 1/750

Núm. REVISIÓ	DATA	COMPROVAT I SIGNAT	DESCRIPCIÓ DE LA MODIFICACIÓ

TÍTOL DEL PLÀNOL	PAVIMENTACIÓ: PLANTA GENERAL	NUM.	DATA
NOM ARXIU CAD:	3082-07-PAVI-V1.dwg	7	FEBRER
		Full 1 de 5	2.024

TIPUS DOCUMENT Projecte	EXPEDIENT GESUR 173/2023	DOCUMENT
ALTRES DADES Codi de verificació: 15251121456673014551 Data d'emissió: 22/07/2024 09:17:25	TIPUS / SUBTIPUS Expedients de Gestió Urbanística Projectes d'urbanització i recepció d'obres	

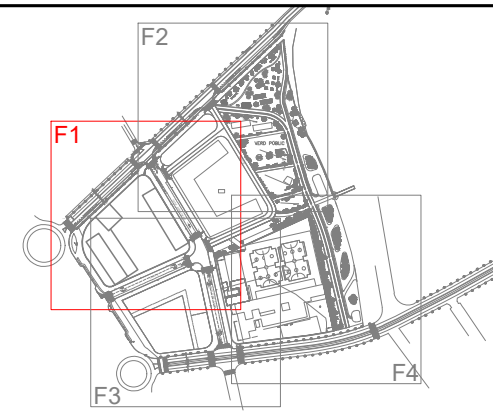
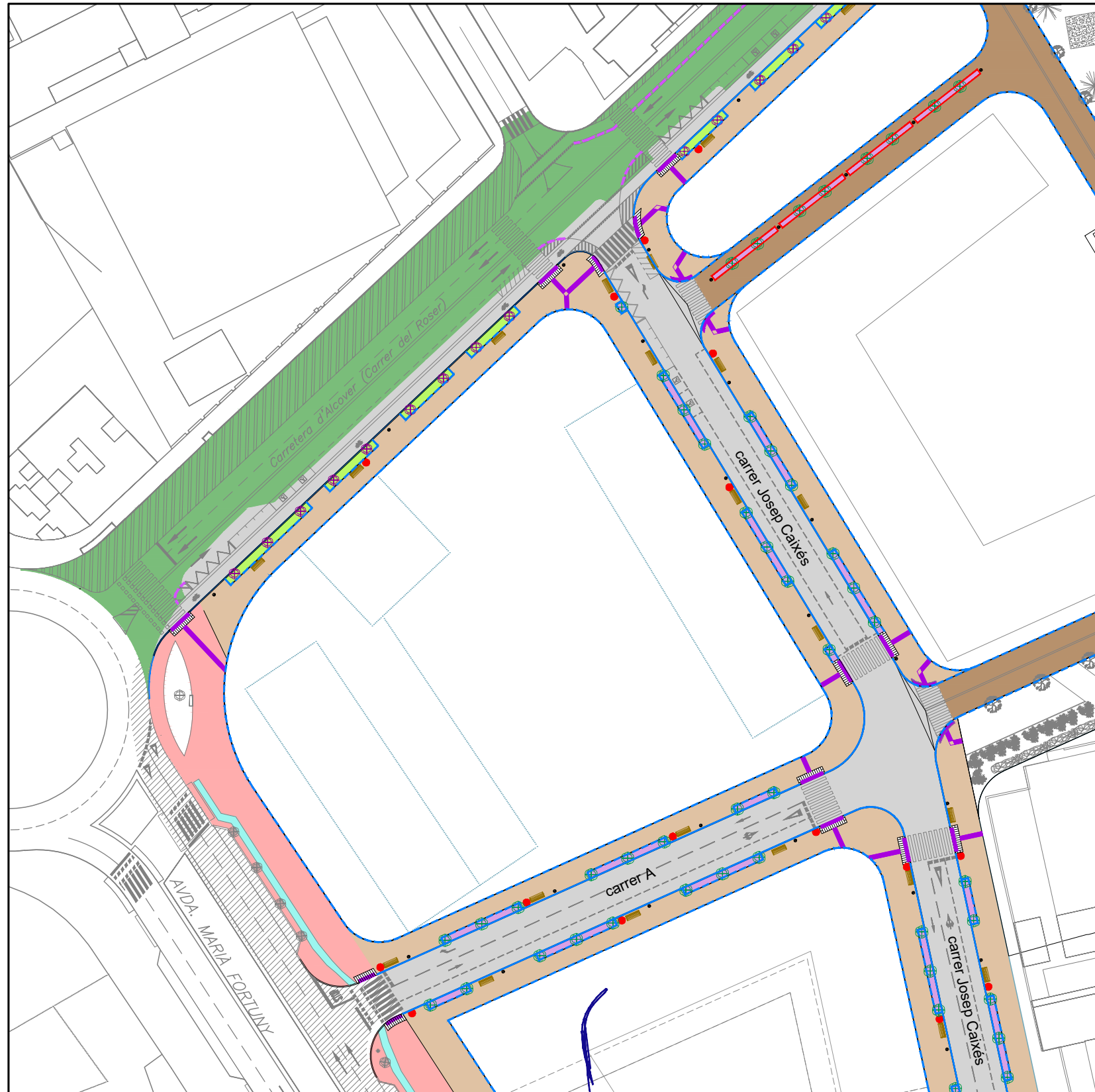

LLEGGENDA

- PAVIMENT VORERA DINS L'ÀMBIT, JA EXECUTAT
- PAVIMENT CARRIL BICI DINS L'ÀMBIT, JA EXECUTAT
- PAVIMENT CALÇADA DINS L'ÀMBIT, JA EXECUTAT
- PAVIMENT FRESAT I REFORÇ DEL FERM
- PAVIMENT CALÇADA AMB BASE DE 25 cm DE TOT-U ZA-25, REG D'IMPRIMACIÓ 1,5 kgs/m2 TIPUS ECI + REG D'ADHERÈNCIA 1 kgs/m2 TIPUS ECR-1, I CAPA DE MÈSCLA BITUMINOSA EN CALENT DE 12 cm DE GRUIX (5 cm AC16 + 7 cm tipus AC22).
- PAVIMENT AMB LLAMBORDA MODEL TERANA SIX 20x10x8 cm COLOR MEDITERRANEO (De la casa Breinco o equivalent) SOBRE BASE DE 15 cm DE GRUIX DE FORMIGÓ HM-20, I SUB-BASE DE TOT-U ARTIFICIAL COMPACTAT AL 98% PM DE 20 cm DE GRUIX, I FORMACIÓ DE FRANJA CENTRAL LONGITUDINAL AMB LA MATEIXA LLAMBORDA AMB TRES PECES D'AMPLE
- VORERA AMB PAVIMENT DE RAJOLA HIDRÀULICA DE 30x20x4 cm, SOBRE BASE DE MORTER C.P.A. I SUB-BASE DE FORMIGÓ HM-20 DE 15 cm DE GRUIX.
- SEPARADOR CARRIL BICI MODEL GOTA DE 820x210x130 mm COL-LOCATS CADA 2,00 m
- PARTERRE AMB PLANTACIÓ DE BÀLLOTA ACETABULOSA, GAURA LINDHEIMERI I PEROVSKIA ATRIPLICIFOLIA
- PARTERRE AMB PLANTACIÓ DE ANHYLLIS CYTISOIDES, ARTEMISIA ABSINTHIUM I CENTRANTHUS RUBER
- PLANTACIÓ DE CELTIS AUSTRALIS, LLADONER
- PLANTACIÓ DE TILIA TORMENTOSA, TILER
- VORADA DE GRANIT DE 20x24 cm, I RIGOLA BLANCA DE 20x20x8 cm SOBRE BASE DE FORMIGÓ HM-20.
- VORADA PREFABRICADA DE FORMIGÓ TIPUS JARDÍ, DE 100x20x8 cm
- GUAL DE VIANANTS I MINUSVÀLIDS AMB PECES PREFABRICADES DE GRANIT.
- FRANJA DE 80 cm AMB PAVIMENT DIRECCIONAL DE PANOT ESTRIAT DE 20x20x4 cm SOBRE BASE DE FORMIGÓ HM-20 DE 10 cm DE GRUIX.
- FRANJA DE 60 cm AMB PAVIMENT DE PANOT DE BOTONS DE 20x20x4 cm SOBRE BASE DE FORMIGÓ HM-20 DE 10 cm DE GRUIX.
- BANC DE FUSTA AMB PEUS DE FUNDICIÓ DÚCTIL MODEL "BCN21" DE 1800x710x800 mm (DE MOBILIARI URBAN O EQUIVALENT)
- PAPERERA D'ACER INOXIDABLE TIPUS "URBAN" AMB CAPACITAT PER 60 L (DE FUNDICIÓ DÚCTIL BENITO O EQUIVALENT)
- APRIMAMENT DE TAULER DE PONT EXISTENT AL CAMÍ DE VALLS AL SEU PAS PER LA RIERA DE L'ABEURADA

Referència: 23/3082 - Llicència AutoCadLT 990-00100958

- CVE 15251121456673014551 Validar autenticat en https://serveis.reus.cat/cve

JUNTA DE COMPENSACIÓ DE LA U.A. 4.96	SET <small>enginyeria</small>	L'ENGINYER AUTOR DEL PROJECTE RAFAEL CABRÉ VILLALOBOS	TÍTOL DEL PROJECTE PROJECTE D'URBANITZACIÓ DE LA U.A. 4.96 "CAMÍ DE VALLS II" I DE LA UA 4.77, AL TERME MUNICIPAL DE REUS.	ESCALA ORIGINAL: A3: 1/750 A1: 1/375	TÍTOL DEL PLANOL: PAVIMENTACIÓ: PLANTA FULL 1	NÚM. 7	DATA FEBRER
					NOM ARXIU CAD: 3082-07-PAVI-V1.dwg	Full 2 de 5	2.024

TIPUS DOCUMENT Projecte	EXPEDIENT GESUR 173/2023	DOCUMENT
ALTRES DADES Codi de verificació: 15251121456673014551 Data d'emissió: 22/07/2024 09:17:25	TIPUS / SUBTIPUS Expedients de Gestió Urbanística Projectes d'urbanització i recepció d'obres	

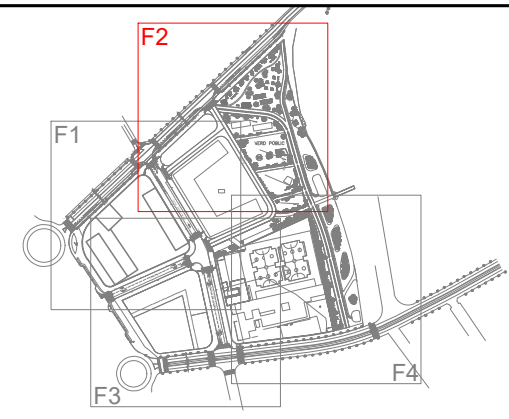
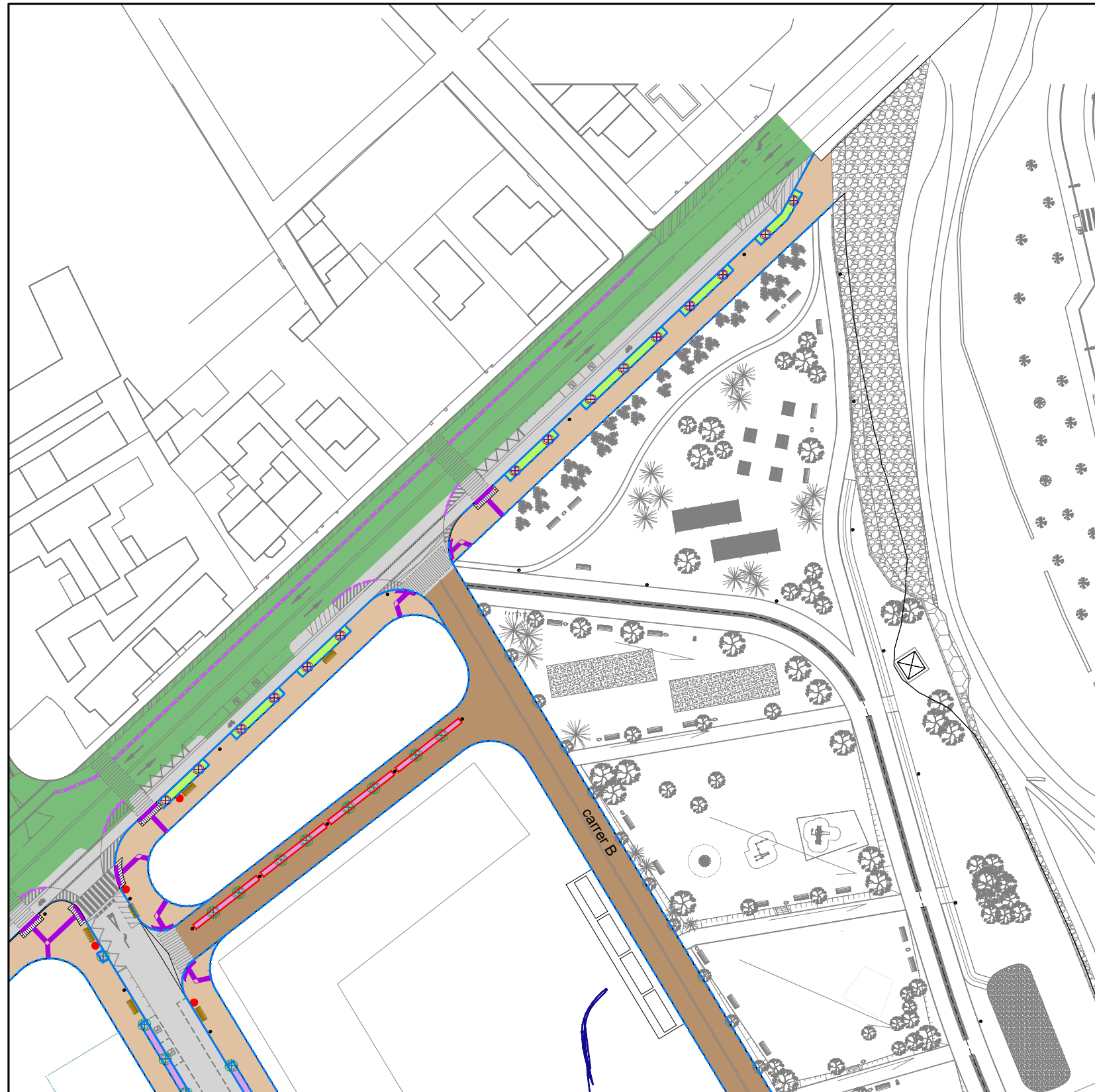

LLEGENDA

- PAVIMENT VORERA DINS L'ÀMBIT, JA EXECUTAT
- PAVIMENT CARRIL BICI DINS L'ÀMBIT, JA EXECUTAT
- PAVIMENT CALÇADA DINS L'ÀMBIT, JA EXECUTAT
- PAVIMENT FRESAT I REFORÇ DEL FERM
- PAVIMENT CALÇADA AMB BASE DE 25 cm DE TOT-U ZA-25, REG D'IMPRIMACIÓ 1,5 kgs/m2 TIPUS ECI + REG D'ADHERÈNCIA 1 kgs/m2 TIPUS ECR-1, I CAPA DE MÈSCLA BITUMINOSA EN CALENT DE 12 cm DE GRUIX (5 cm AC16 + 7 cm tipus AC22).
- PAVIMENT AMB LLAMBORDA MODEL TERANA SIX 20x10x8 cm COLOR MEDITERRANEO (De la casa Breinco o equivalent) SOBRE BASE DE 15 cm DE GRUIX DE FORMIGÓ HM-20, I SUB-BASE DE TOT-U ARTIFICIAL COMPACTAT AL 98% PM DE 20 cm DE GRUIX, I FORMACIÓ DE FRANJA CENTRAL LONGITUDINAL AMB LA MATEIXA LLAMBORDA AMB TRES PECES D'AMPLE
- VORERA AMB PAVIMENT DE RAJOLA HIDRÀULICA DE 30x20x4 cm, SOBRE BASE DE MORTER C.P.A. I SUB-BASE DE FORMIGÓ HM-20 DE 15 cm DE GRUIX.
- SEPARADOR CARRIL BICI MODEL GOTA DE 820x210x130 mm COL-LOCATS CADA 2,00 m
- PARTERRE AMB PLANTACIÓ DE BALLETA ACETABULOSA, GAURA LINDHEIMERI I PEROVSKIA ATRIPLICIFOLIA
- PARTERRE AMB PLANTACIÓ DE ANHYLLIS CYTISOIDES, ARTEMISIA ABSINTHIUM I CENTRANTHUS RUBER
- PLANTACIÓ DE CELTIS AUSTRALIS, LLADONER
- PLANTACIÓ DE TILIA TORMENTOSA, TILER
- VORADA DE GRANIT DE 20x24 cm, I RIGOLA BLANCA DE 20x20x8 cm SOBRE BASE DE FORMIGÓ HM-20.
- ENCINTAT DE JARDINERA AMB PLANXA D'ACER CORTEN DE 8 mm DE GRUIX
- VORADA PREFABRICADA DE FORMIGÓ TIPUS JARDÍ, DE 100x20x8 cm
- GUAL DE VIANANTS I MINUSVÀLIDS AMB PECES PREFABRICADES DE GRANIT.
- FRANJA DE 80 cm AMB PAVIMENT DIRECCIONAL DE PANOT ESTRIAT DE 20x20x4 cm SOBRE BASE DE FORMIGÓ HM-20 DE 10 cm DE GRUIX.
- FRANJA DE 60 cm AMB PAVIMENT DE PANOT DE BOTONS DE 20x20x4 cm SOBRE BASE DE FORMIGÓ HM-20 DE 10 cm DE GRUIX.
- BANC DE FUSTA AMB PEUS DE FUNDICIÓ DÚCTIL MODEL "BCN21" DE 1800x710x800 mm (DE MOBILIARI URBANO SIT O EQUIVALENT)
- PAPERERA D'ACER INOXIDABLE TIPUS "URBAN" AMB CAPACITAT PER 60 L (DE FUNDICIÓ DÚCTIL BENITO O EQUIVALENT)
- APRIMAMENT DE TAULER DE PONT EXISTENT AL CAMÍ DE VALLS AL SEU PAS PER LA RIERA DE L'ABEURADA

Referència: 23/3082 - Llicència AutoCadLT 990-00100958

- CVE 15251121456673014551 Validar autenticat en https://serveis.reus.cat/cve

JUNTA DE COMPENSACIÓ DE LA U.A. 4.96

SET
enginyeria

L'ENGINYER AUTOR DEL PROJECTE: RAFAEL CABRÉ VILLALOBOS

TÍTOL DEL PROJECTE: PROJECTE D'URBANITZACIÓ DE LA U.A. 4.96 "CAMI DE VALLS II" I DE LA UA 4.77, AL TERME MUNICIPAL DE REUS.

ESCALA ORIGINAL: 1/750
A3: 1/375
A1: 1/375

Núm. REVISIÓ	DATA	COMPROVAT I SIGNAT	DESCRIPCIÓ DE LA MODIFICACIÓ
.....

TÍTOL DEL PLANOL: PAVIMENTACIÓ: PLANTA FULL 2	NUM: 7	DATA: FEBRER
NOM ARXIU CAD: 3082-07-PAVI-V1.dwg	Full 3 de 5	2.024

TIPUS DOCUMENT Projecte	EXPEDIENT GESUR 173/2023	DOCUMENT
ALTRES DADES Codi de verificació: 15251121456673014551 Data d'emissió: 22/07/2024 09:17:25	TIPUS / SUBTIPUS Expedients de Gestió Urbanística Projectes d'urbanització i recepció d'obres	

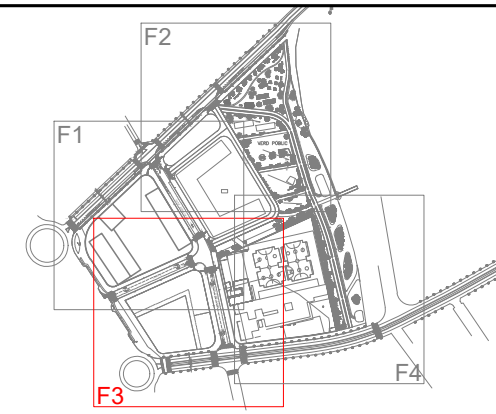
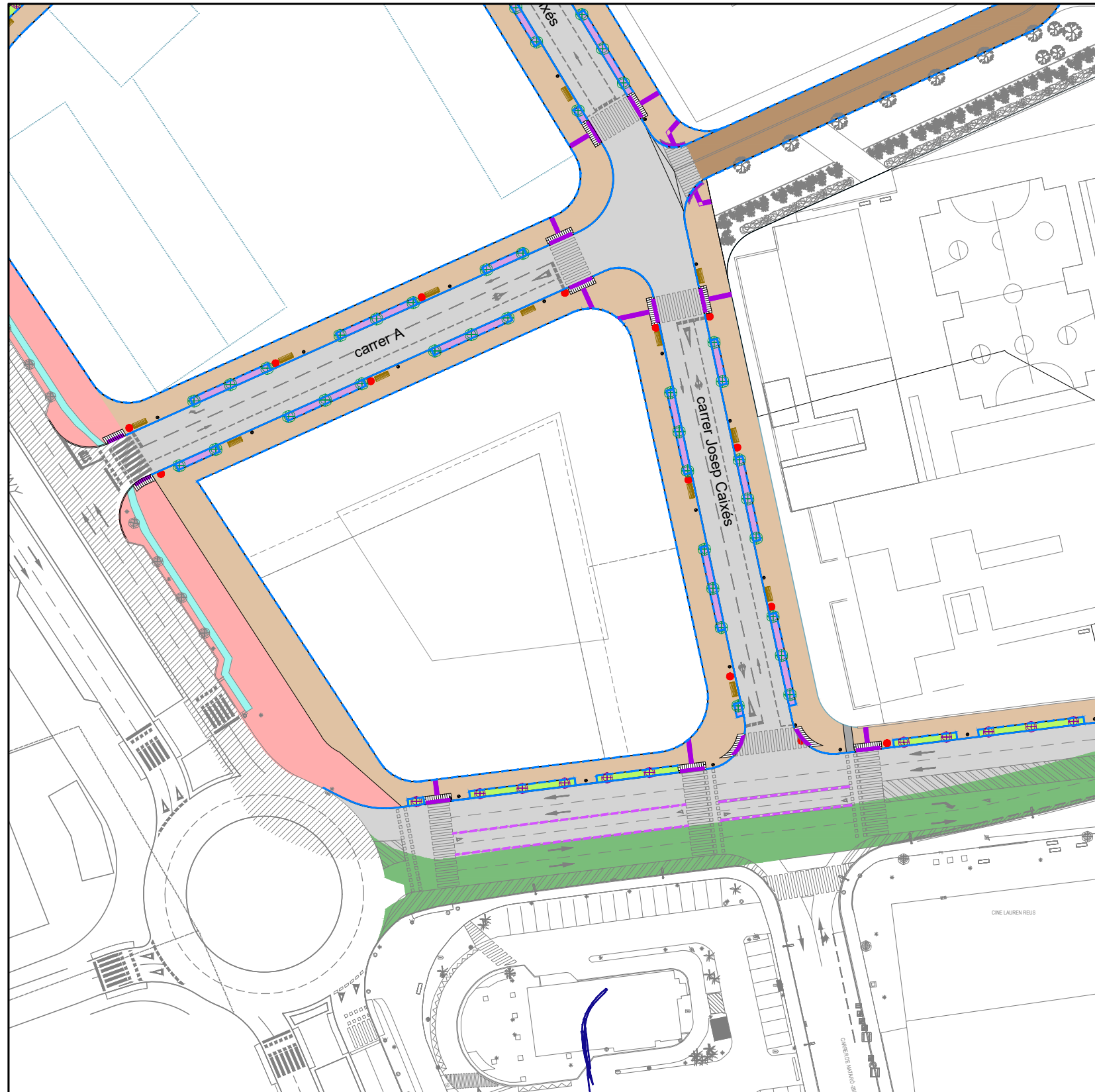

LLEGENDA

- PAVIMENT VORERA DINS L'ÀMBIT, JA EXECUTAT
- PAVIMENT CARRIL BICI DINS L'ÀMBIT, JA EXECUTAT
- PAVIMENT CALÇADA DINS L'ÀMBIT, JA EXECUTAT
- PAVIMENT FRESAT I REFORÇ DEL FERM
- PAVIMENT CALÇADA AMB BASE DE 25 cm DE TOT-U ZA-25, REG D'IMPRIMACIÓ 1,5 kgs/m² TIPUS ECI + REG D'ADHERÈNCIA 1 kgs/m² TIPUS ECR-1, I CAPA DE MÈSCLA BITUMINOSA EN CALENT DE 12 cm DE GRUIX (5 cm AC16 + 7 cm tipus AC22).
- PAVIMENT AMB LLAMBORDA MODEL TERANA SIX 20x10x8 cm COLOR MEDITERRANEO (De la casa Breinco o equivalent) SOBRE BASE DE 15 cm DE GRUIX DE FORMIGÓ HM-20, I SUB-BASE DE TOT-U ARTIFICIAL COMPACTAT AL 98% PM DE 20 cm DE GRUIX, I FORMACIÓ DE FRANJA CENTRAL LONGITUDINAL AMB LA MATEIXA LLAMBORDA AMB TRES PEÇES D'AMPLE
- VORERA AMB PAVIMENT DE RAJOLA HIDRÀULICA DE 30x20x4 cm, SOBRE BASE DE MORTER C.P.A. I SUB-BASE DE FORMIGÓ HM-20 DE 15 cm DE GRUIX.
- SEPARADOR CARRIL BICI MODEL GOTA DE 820x210x130 mm COL-LOCATS CADA 2,00 m
- PARTERRE AMB PLANTACIÓ DE BALLETA ACETABULOSA, GAURA LINDHEIMERI I PEROVSKIA ATRIPLICIFOLIA
- PARTERRE AMB PLANTACIÓ DE ANHYLLIS CYTISOIDES, ARTEMISIA ABSINTHIUM I CENTRANTHUS RUBER
- PLANTACIÓ DE CELTIS AUSTRALIS, LLADONER
- PLANTACIÓ DE TILIA TORMENTOSA, TILER
- VORADA DE GRANIT DE 20x24 cm, I RIGOLA BLANCA DE 20x20x8 cm SOBRE BASE DE FORMIGÓ HM-20.
- ENCINTAT DE JARDINERA AMB PLANXA D'ACER CORTEN DE 8 mm DE GRUIX
- VORADA PREFABRICADA DE FORMIGÓ TIPUS JARDÍ, DE 100x20x8 cm
- GUAL DE VIANANTS I MINUSVÀLIDS AMB PEÇES PREFABRICADES DE GRANIT.
- FRANJA DE 80 cm AMB PAVIMENT DIRECCIONAL DE PANOT ESTRIAT DE 20x20x4 cm SOBRE BASE DE FORMIGÓ HM-20 DE 10 cm DE GRUIX.
- FRANJA DE 60 cm AMB PAVIMENT DE PANOT DE BOTONS DE 20x20x4 cm SOBRE BASE DE FORMIGÓ HM-20 DE 10 cm DE GRUIX.
- BANC DE FUSTA AMB PEUS DE FUNDICIÓ DÚCTIL MODEL "BCN21" DE 1800x710x800 mm (DE MOBILIARI URBANO SIT O EQUIVALENT)
- PAPERERA D'ACER INOXIDABLE TIPUS "URBAN" AMB CAPACITAT PER 60 L (DE FUNDICIÓ DUCTIL BENITO O EQUIVALENT)
- APRIMAMENT DE TAUER DE PONT EXISTENT AL CAMÍ DE VALLS AL SEU PAS PER LA RIERA DE L'ABEURADA

Referència: 23/3082 - Llicència AutoCadLT 990-00100958

- CVE 15251121456673014551 Validar autenticat en <https://serveis.reus.cat/cve>

JUNTA DE COMPENSACIÓ DE LA U.A. 4.96	SET <small>enginyeria</small>	PROJECTE D'URBANITZACIÓ DE LA U.A. 4.96 "CAMÍ DE VALLS II" I DE LA UA 4.77, AL TERME MUNICIPAL DE REUS.	ESCALA ORIGINAL: 1/750 A3: 1/375 A1: 1/375																
<table border="1" style="width: 100%; border-collapse: collapse;"> <thead> <tr> <th>Núm. REVISIÓ</th> <th>DATA</th> <th>COMPROVAT I SIGNAT</th> <th>DESCRIPCIÓ DE LA MODIFICACIÓ</th> </tr> </thead> <tbody> <tr> <td> </td> <td> </td> <td> </td> <td> </td> </tr> </tbody> </table>		Núm. REVISIÓ	DATA	COMPROVAT I SIGNAT	DESCRIPCIÓ DE LA MODIFICACIÓ					<table border="1" style="width: 100%; border-collapse: collapse;"> <tr> <td style="width: 60%;">TÍTOL DEL PLANOL: PAVIMENTACIÓ: PLANTA FULL3</td> <td style="width: 10%; text-align: center;">NÚM. 7</td> <td style="width: 10%; text-align: center;">DATA: FEBRER</td> <td style="width: 20%; text-align: center;">2.024</td> </tr> <tr> <td colspan="2">NOM ARXIU CAD: 3082-07-PAVI-V1.dwg</td> <td colspan="2">Full 4 de 5</td> </tr> </table>		TÍTOL DEL PLANOL: PAVIMENTACIÓ: PLANTA FULL3	NÚM. 7	DATA: FEBRER	2.024	NOM ARXIU CAD: 3082-07-PAVI-V1.dwg		Full 4 de 5	
Núm. REVISIÓ	DATA	COMPROVAT I SIGNAT	DESCRIPCIÓ DE LA MODIFICACIÓ																
TÍTOL DEL PLANOL: PAVIMENTACIÓ: PLANTA FULL3	NÚM. 7	DATA: FEBRER	2.024																
NOM ARXIU CAD: 3082-07-PAVI-V1.dwg		Full 4 de 5																	

TIPUS DOCUMENT Projecte	EXPEDIENT GESUR 173/2023	DOCUMENT
ALTRES DADES Codi de verificació: 15251121456673014551 Data d'emissió: 22/07/2024 09:17:25	TIPUS / SUBTIPUS Expedients de Gestió Urbanística Projectes d'urbanització i recepció d'obres	

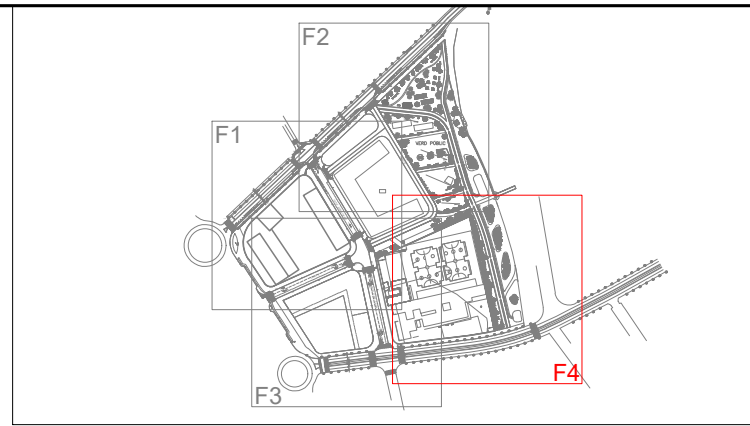
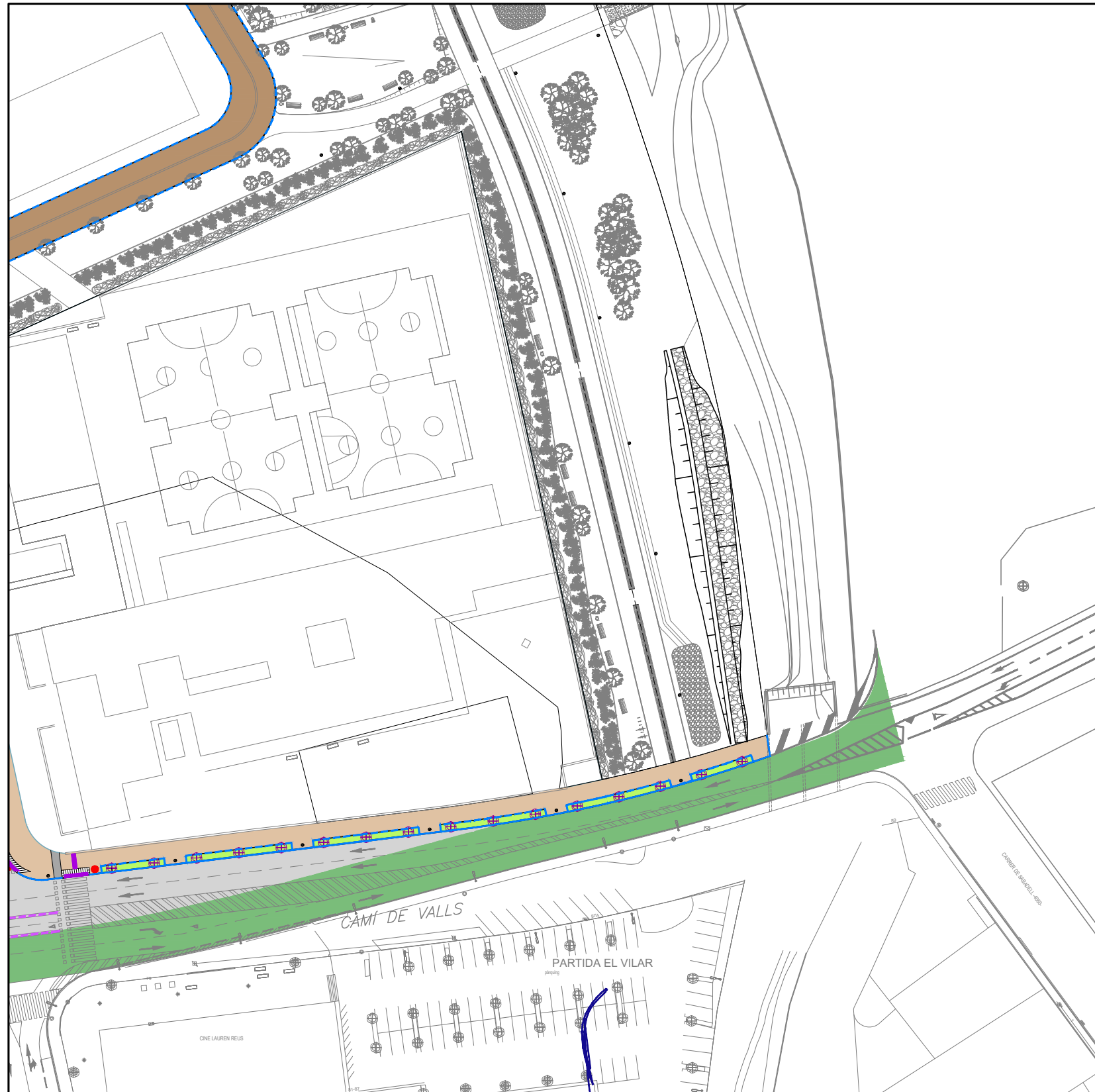

LLEGENDA

- PAVIMENT VORERA DINS L'ÀMBIT, JA EXECUTAT
- PAVIMENT CARRIL BICI DINS L'ÀMBIT, JA EXECUTAT
- PAVIMENT CALÇADA DINS L'ÀMBIT, JA EXECUTAT
- PAVIMENT FRESAT I REFORÇ DEL FERM
- PAVIMENT CALÇADA AMB BASE DE 25 cm DE TOT-U ZA-25, REG D'IMPRIMACIÓ 1,5 kgs/m² TIPUS ECI + REG D'ADHERÈNCIA 1 kgs/m² TIPUS ECR-1, I CAPA DE MÈSCLA BITUMINOSA EN CALENT DE 12 cm DE GRUIX (5 cm AC16 + 7 cm tipus AC22).
- PAVIMENT AMB LLAMBORDA MODEL TERANA SIX 20x10x8 cm COLOR MEDITERRANEO (De la casa Breinco o equivalent) SOBRE BASE DE 15 cm DE GRUIX DE FORMIGÓ HM-20, I SUB-BASE DE TOT-U ARTIFICIAL COMPACTAT AL 98% PM DE 20 cm DE GRUIX, I FORMACIÓ DE FRANJA CENTRAL LONGITUDINAL AMB LA MATEIXA LLAMBORDA AMB TRES PECES D'AMPLE
- VORERA AMB PAVIMENT DE RAJOLA HIDRÀULICA DE 30x20x4 cm, SOBRE BASE DE MORTER C.P.A. I SUB-BASE DE FORMIGÓ HM-20 DE 15 cm DE GRUIX.
- SEPARADOR CARRIL BICI MODEL GOTA DE 820x210x130 mm COL-LOCATS CADA 2,00 m
- PARTERRE AMB PLANTACIÓ DE BALLETA ACETABULOSA, GAURA LINDHEIMERI I PEROVSKIA ATRIPLICIFOLIA
- PARTERRE AMB PLANTACIÓ DE ANTHYLIS CYTISOIDES, ARTEMISIA ABSINTHIUM I CENTRANTHUS RUBER
- PLANTACIÓ DE CELTIS AUSTRALIS, LLADONER
- PLANTACIÓ DE TILIA TORMENTOSA, TILER
- VORADA DE GRANIT DE 20x24 cm, I RIGOLA BLANCA DE 20x20x8 cm SOBRE BASE DE FORMIGÓ HM-20.
- ENCINTAT DE JARDINERA AMB PLANXA D'ACER CORTEN DE 8 mm DE GRUIX
- VORADA PREFABRICADA DE FORMIGÓ TIPUS JARDÍ, DE 100x20x8 cm
- GUAL DE VIANANTS I MINUSVÀLIDS AMB PECES PREFABRICADES DE GRANIT.
- FRANJA DE 80 cm AMB PAVIMENT DIRECCIONAL DE PANOT ESTRIAT DE 20x20x4 cm SOBRE BASE DE FORMIGÓ HM-20 DE 10 cm DE GRUIX.
- FRANJA DE 60 cm AMB PAVIMENT DE PANOT DE BOTONS DE 20x20x4 cm SOBRE BASE DE FORMIGÓ HM-20 DE 10 cm DE GRUIX.
- BANC DE FUSTA AMB PEUS DE FUNDICIÓ DÚCTIL MODEL "BCN21" DE 1800x710x800 mm (DE MOBILIARI URBANO SIT O EQUIVALENT)
- PAPERERA D'ACER INOXIDABLE TIPUS "URBAN" AMB CAPACITAT PER 60 L (DE FUNDICIÓ DÚCTIL BENITO O EQUIVALENT)
- APRIMAMENT DE TAULER DE PONT EXISTENT AL CAMÍ DE VALLS AL SEU PAS PER LA RIERA DE L'ABEURADA

Referència: 23/3082 - Llicència AutoCadLT 990-00100958

- CVE 15251121456673014551 Validar autenticat en https://serveis.reus.cat/cve

Núm. REVISIÓ	DATA	COMPROVAT I SIGNAT	DESCRIPCIÓ DE LA MODIFICACIÓ
.....

TÍTOL DEL PLÀNOL	NÚM.	DATA
PAVIMENTACIÓ: PLANTA FULL 4	7	FEBRER
NOM ARXIU CAD: 3082-07-PAVI-V1.dwg	Full 5 de 5	2.024

TIPUS DOCUMENT Projecte	EXPEDIENT GESUR 173/2023	DOCUMENT
ALTRES DADES Codi de verificació: 15251121456673014551 Data d'emissió: 22/07/2024 09:17:25	TIPUS / SUBTIPUS Expedients de Gestió Urbanística Projectes d'urbanització i recepció d'obres	

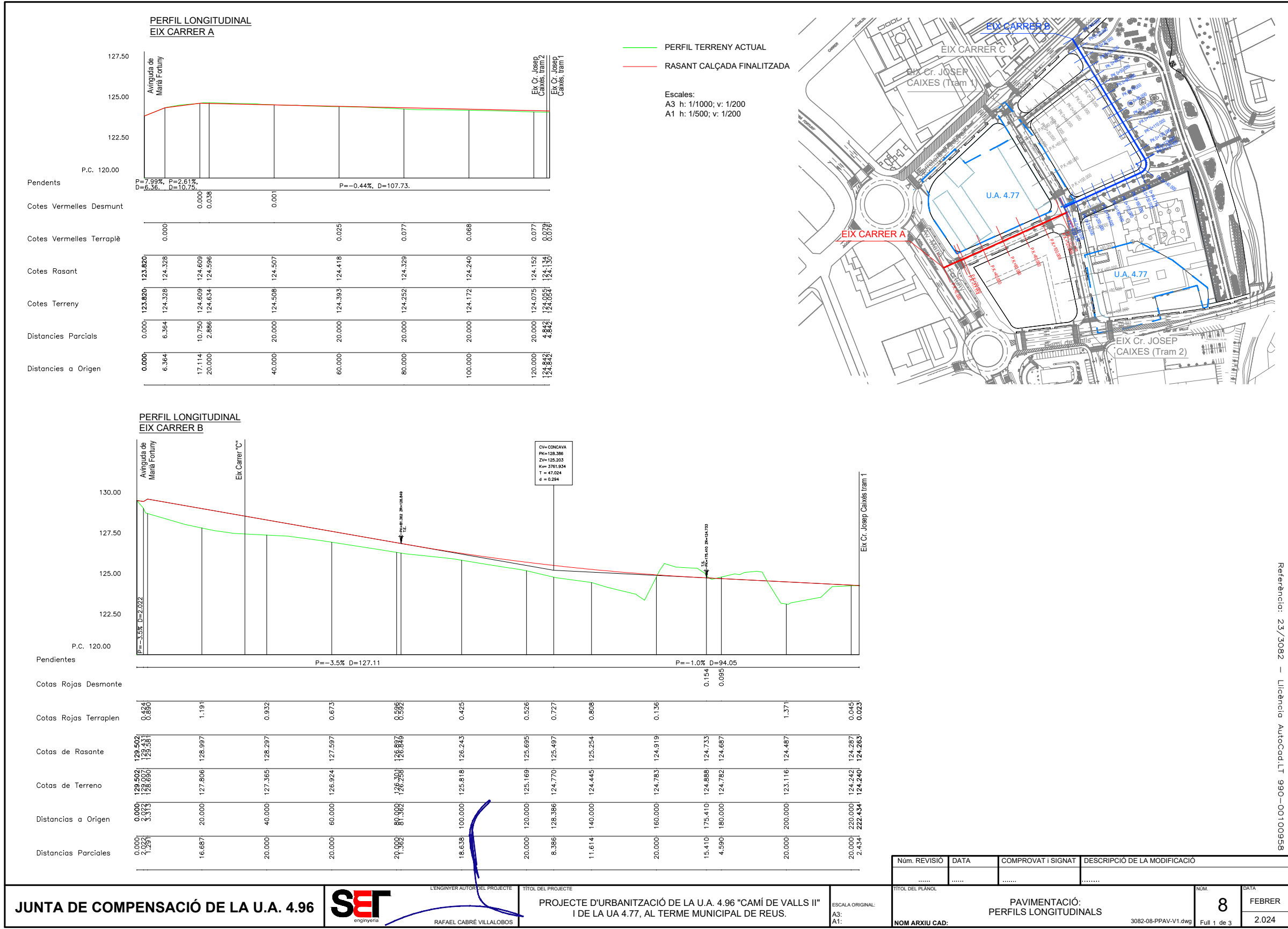

- CVE 15251121456673014551 Validar autenticitat en <https://serveis.reus.cat/cve>

Referència: 23/3082 - Llicència AutoCadLT 990-00100958

JUNTA DE COMPENSACIÓ DE LA U.A. 4.96		SET enginyeria	L'ENGINYER AUTOR DEL PROJECTE RAFAEL CABRÉ VILLALOBOS	TÍTOL DEL PROJECTE PROJECTE D'URBANITZACIÓ DE LA U.A. 4.96 "CAMÍ DE VALLS II" I DE LA U.A. 4.77, AL TERME MUNICIPAL DE REUS.	ESCALA ORIGINAL: A3: A1:	<table border="1"> <tr> <th>Núm. REVISIÓ</th> <th>DATA</th> <th>COMPROVAT I SIGNAT</th> <th>DESCRIPCIÓ DE LA MODIFICACIÓ</th> </tr> <tr> <td>.....</td> <td>.....</td> <td>.....</td> <td>.....</td> </tr> </table>	Núm. REVISIÓ	DATA	COMPROVAT I SIGNAT	DESCRIPCIÓ DE LA MODIFICACIÓ	<table border="1"> <tr> <th>TÍTOL DEL PLÀNOL</th> <th>NUM.</th> <th>DATA</th> </tr> <tr> <td>PAVIMENTACIÓ: PERFELS LONGITUDINALS</td> <td>8</td> <td>FEBRER</td> </tr> <tr> <td>NOM ARXIU CAD:</td> <td>3082-08-PPAV-V1.dwg</td> <td>Full 1 de 3</td> </tr> </table>	TÍTOL DEL PLÀNOL	NUM.	DATA	PAVIMENTACIÓ: PERFELS LONGITUDINALS	8	FEBRER	NOM ARXIU CAD:	3082-08-PPAV-V1.dwg	Full 1 de 3
Núm. REVISIÓ	DATA	COMPROVAT I SIGNAT	DESCRIPCIÓ DE LA MODIFICACIÓ																					
.....																					
TÍTOL DEL PLÀNOL	NUM.	DATA																						
PAVIMENTACIÓ: PERFELS LONGITUDINALS	8	FEBRER																						
NOM ARXIU CAD:	3082-08-PPAV-V1.dwg	Full 1 de 3																						