

TRAMPOLINE PARK REUS, S.L.

CLIENT

LLITS ELASTICS

ACTIVITAT

ESCALA	1/1000	PROJECTE	3467
DATA	2022	PLANOL	0-1
DIBUIXAT	XIC LLADÓ		

el Titular

l'Enginyer

XAVIER SOLÉ I CAROL  
Enginyer Tècnic col·legiat n° 10.320



ESTUDI D'ENGINYERIA DEL VALLÈS, S.L.

Advocat Cirera, 25, 937278310-SABADELL  
E.mail: xsol@eevalles.com



TRAMPOLINE PARK REUS, S.L

CLIENT

LLITS ELASTICS

ACTIVITAT

Escala	----
DATA	2022
Dibuixat	XIC LLADÓ

Projecte	3467
Planol	0-2

el Titular

l'Enginyer

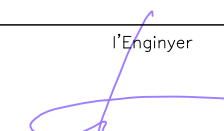

XAVIER SOLÉ I CAROL  
Enginyer Tècnic col·legiat n° 10.320



ESTUDI D'ENGINYERIA  
DEL VALLÈS, S.L.

Advocat Cirera, 25, 937278310-SABADELL  
E.mail: xsole@eevalles.com

RELACIÓ DE SUPERFÍCIES ENTRESOLAT	
ZONA CEL.LEBRACIONS	87.25 m <sup>2</sup>
<b>TOTAL SUPERFÍCIE ÚTIL PLANTA ALTELL</b>	<b>87.25 m<sup>2</sup></b>

RELACIÓ DE SUPERFÍCIES PLANTA BAIXA EDIFICI A	
ACCÉS	8.85 m <sup>2</sup>
ZONA DE GUIXETES	14.40 m <sup>2</sup>
ZONA DE CEL.LEBRACIONS	150.16 m <sup>2</sup>
BARRA/CONTROL	29.10 m <sup>2</sup>
OFFICE	9.80 m <sup>2</sup>
MAGATZEM	9.20 m <sup>2</sup>
DESPATX	14.05 m <sup>2</sup>
LAVABOS HOMES	12.50 m <sup>2</sup>
LAVABOS DONES	8.30 m <sup>2</sup>
LAVABOS DISCAPACTATS	9.50 m <sup>2</sup>
ZONA DE JOCS 1	268.58 m <sup>2</sup>
ZONA DE JOCS 2	200.25 m <sup>2</sup>
ZONA WOLL	89.30 m <sup>2</sup>
ZONA DE JOCS 3	208.55 m <sup>2</sup>
ZONA DE JOCS 4	114.30 m <sup>2</sup>
ZONA DE JOCS 5	236.90 m <sup>2</sup>
ROCODROM	40.11 m <sup>2</sup>
PASSADIS	236.00 m <sup>2</sup>
ZONES PERIMETRALS	55.05 m <sup>2</sup>
ZONA DE CIRCULACIÓ PLANTA BAIXA	123.65 m <sup>2</sup>
<b>TOTAL SUPERFÍCIE ÚTIL PLANTA BAIXA</b>	<b>1,838.55 m<sup>2</sup></b>
<b>TOTAL SUPERFÍCIE ÚTIL ALTELL</b>	<b>87.25 m<sup>2</sup></b>
<b>TOTAL ACTIVITAT</b>	<b>1,925.80 m<sup>2</sup></b>

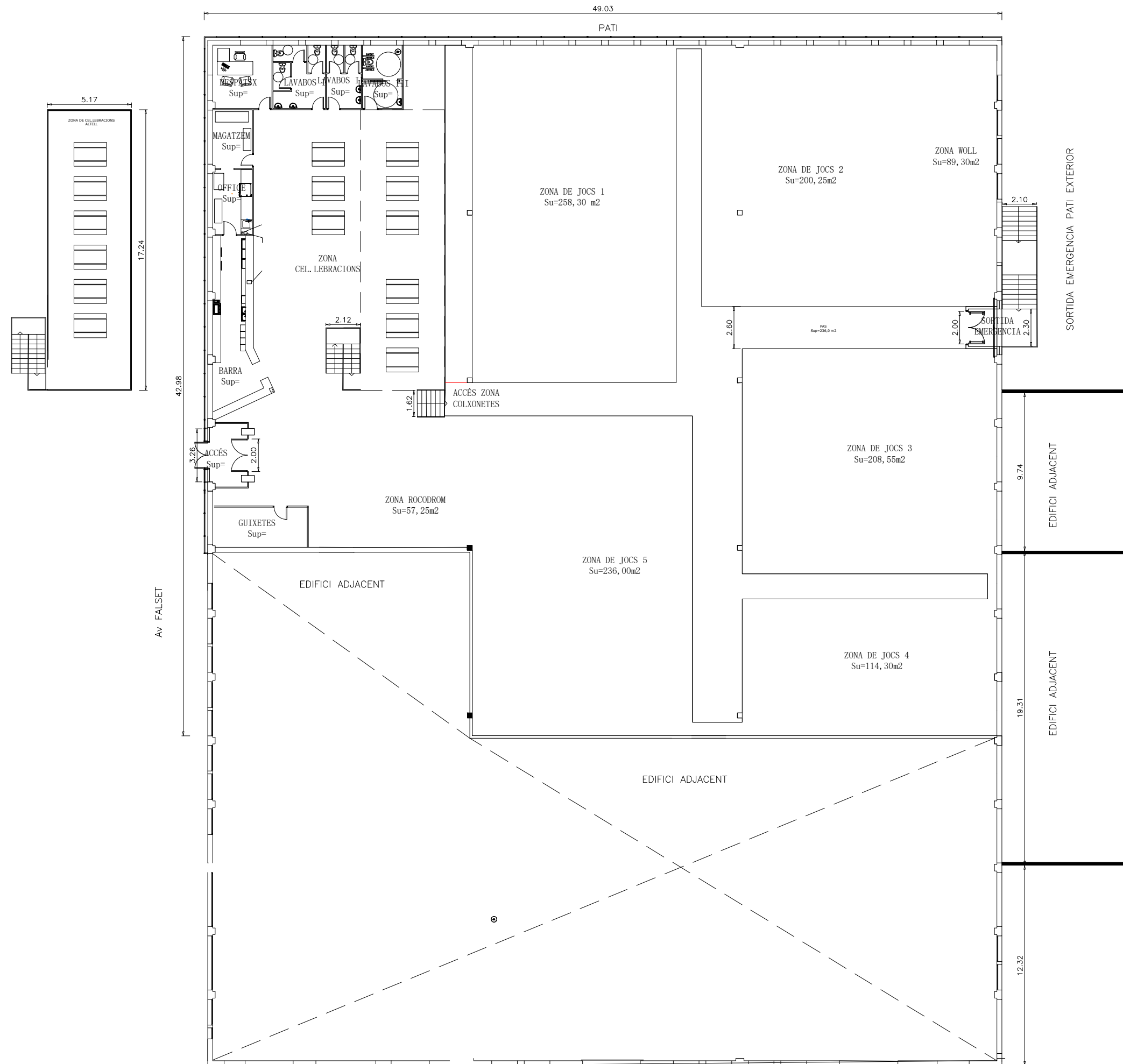

TRAMPOLINE PARK REUS, S.L

CLIENT

LLITS ELASTICS

ACTIVITAT

Escala	1/300	Projecte	3467
DATA	2022	Planol	2-1
Dibuixat	XIC LLADÓ		

48.80

el Titular

l'Enginyer

XAVIER SOLÉ I CAROL  
Enginyer Tècnic col·legiat n° 10.320

**ESTUDI D'ENGINYERIA DEL VALLÈS, S.L.**  
Advocat Cirera, 25, 937278310-SABADELL  
E.mail: xsol@eevalles.com



RELACIÓ DE SUPERFÍCIES ENTRESOLAT	
ZONA CEL.LEBRACIONS	87,25 m <sup>2</sup>
<b>TOTAL SUPERFÍCIE ÚTIL PLANTA ALTELL</b>	<b>87,25 m<sup>2</sup></b>

RELACIÓ DE SUPERFÍCIES PLANTA BAIXA EDIFICI A	
ACCÉS	8,85 m <sup>2</sup>
ZONA DE GUIXETES	14,40 m <sup>2</sup>
ZONA DE CEL.LEBRACIONS	150,16 m <sup>2</sup>
BARRA/CONTROL	29,10 m <sup>2</sup>
OFFICE	9,80 m <sup>2</sup>
MAGATZEM	9,20 m <sup>2</sup>
DESPATX	14,05 m <sup>2</sup>
LAVABOS HOMES	12,50 m <sup>2</sup>
LAVABOS DONES	8,30 m <sup>2</sup>
LAVABOS DISCAPACITATS	9,50 m <sup>2</sup>
ZONA DE JOCS 1	268,58 m <sup>2</sup>
ZONA DE JOCS 2	200,25 m <sup>2</sup>
ZONA WOLL	89,30 m <sup>2</sup>
ZONA DE JOCS 3	208,55 m <sup>2</sup>
ZONA DE JOCS 4	114,30 m <sup>2</sup>
ZONA DE JOCS 5	236,90 m <sup>2</sup>
ROCODROM	40,11 m <sup>2</sup>
PASSADIS	236,00 m <sup>2</sup>
ZONES PERIMETRALS	55,05 m <sup>2</sup>
ZONA DE CIRCULACIÓ PLANTA BAIXA	123,65 m <sup>2</sup>
<b>TOTALS ESPAIS AMB LLUCENCIA</b>	<b>1838,55</b>
ZONA DE JOCS I	75,50 m <sup>2</sup>
ZONA DE JOCS II	78,00 m <sup>2</sup>
ZONA DE CEL.LEBRACIONS	79,80 m <sup>2</sup>
CIRCULACIÓ	257,45 m <sup>2</sup>
LAVABOS IV	9,85 m <sup>2</sup>
LAVABOS V	11,35 m <sup>2</sup>
LAVABOS VI	10,60 m <sup>2</sup>
ZONA INFLAMABLES	271,00 m <sup>2</sup>
ESCALA	9,90 m <sup>2</sup>
SORTIDA EMERGENCIA	3,55 m <sup>2</sup>
<b>TOTAL AMPLIACIO</b>	<b>807,00 m<sup>2</sup></b>
<b>TOTAL SUPERFÍCIE ÚTIL PLANTA BAIXA</b>	<b>2.645,55 m<sup>2</sup></b>
<b>TOTAL SUPERFÍCIE ÚTIL ALTELL</b>	<b>87,25 m<sup>2</sup></b>
<b>TOTAL ACTIVITAT</b>	<b>2.732,80 m<sup>2</sup></b>

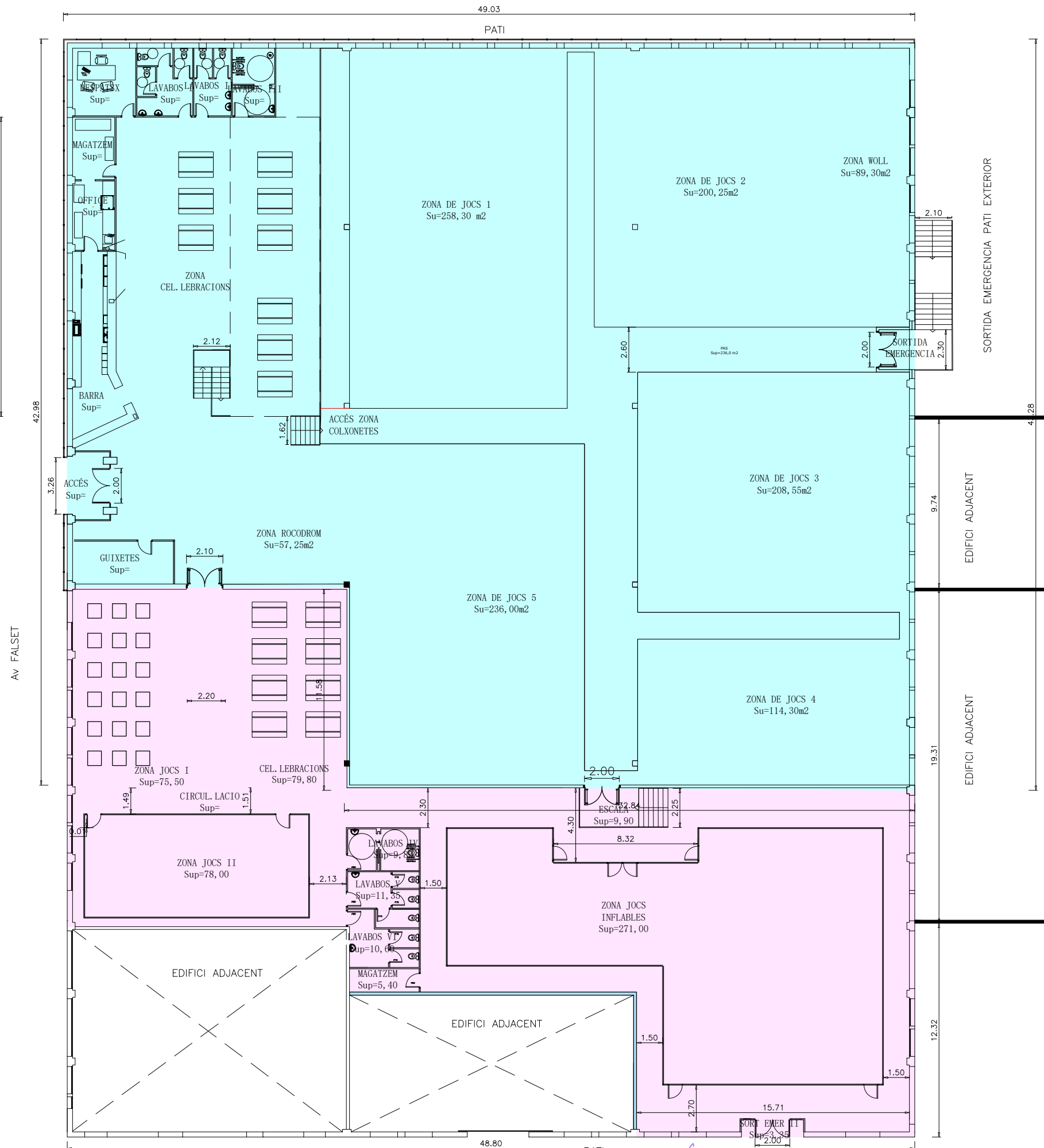

TRAMPOLINE PARK REUS, S.L.

CLIENT

LLITS ELASTICS

ACTIVITAT

Escala	1/300	Projecte	3467
DATA	2022	Planol	03
Dibuixat	XIC LLADÓ		



el Titular

l'Enginyer

XAVIER SOLÉ I CAROL  
Enginyer Tècnic col·legiat n° 10.320

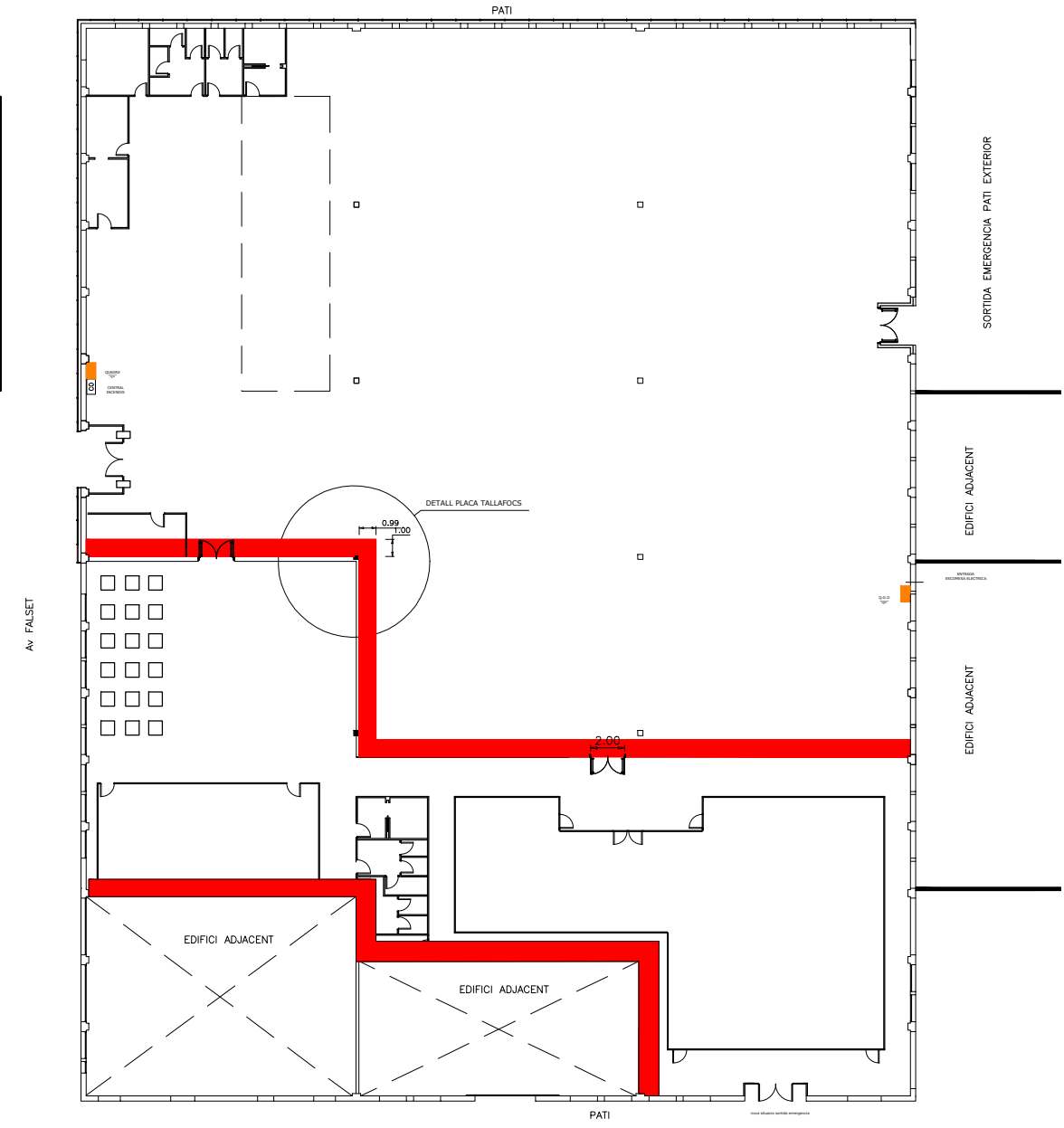
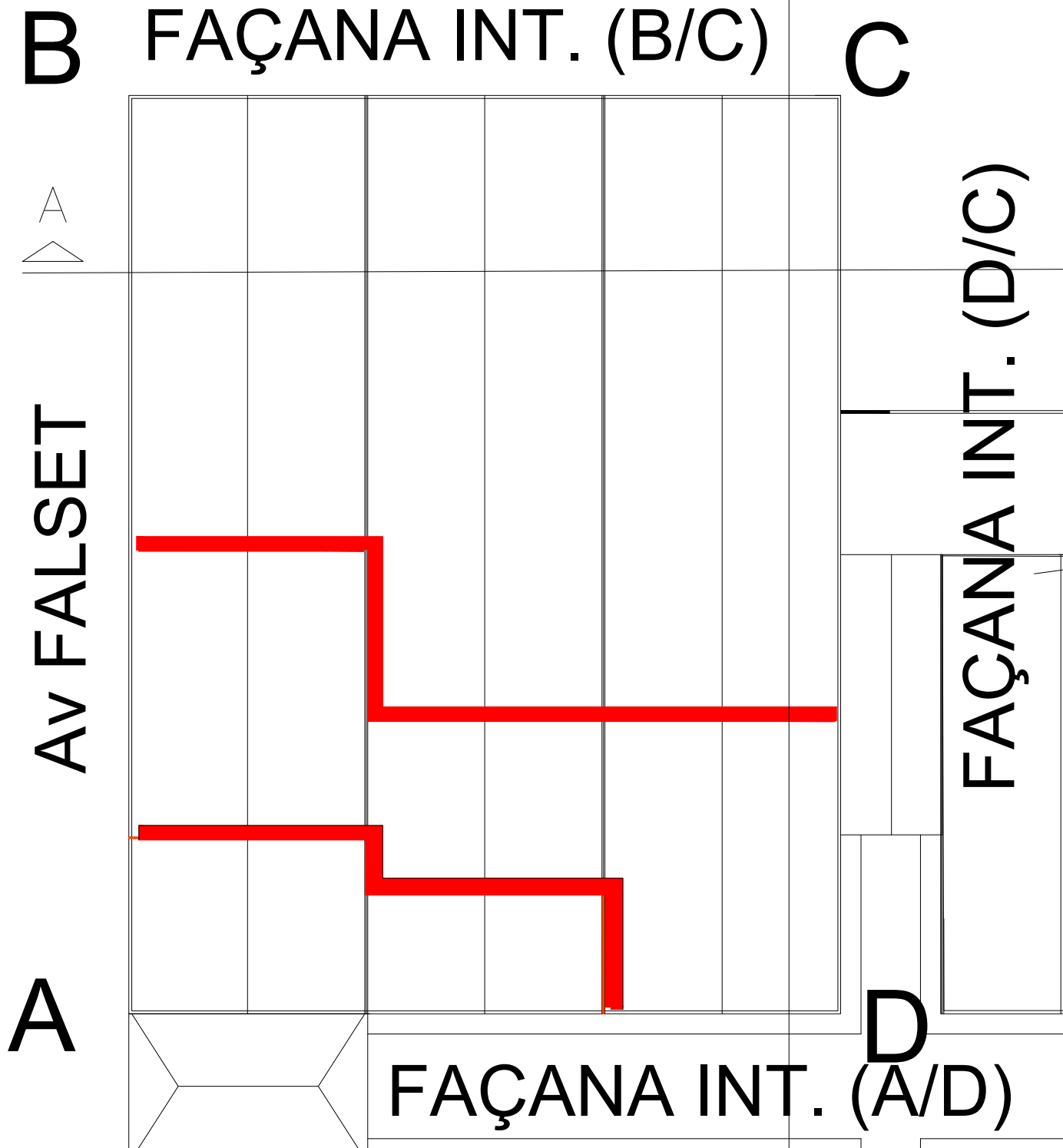
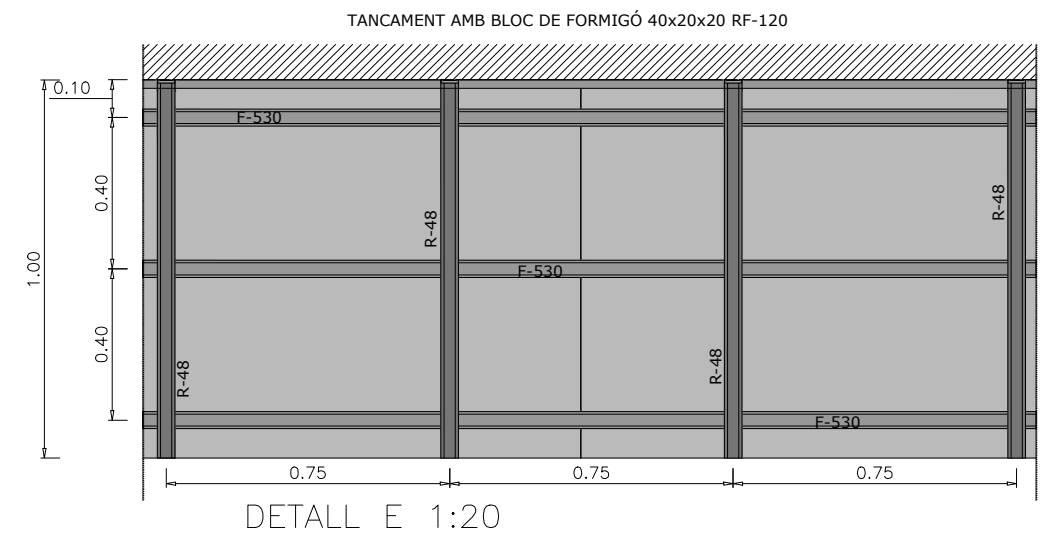
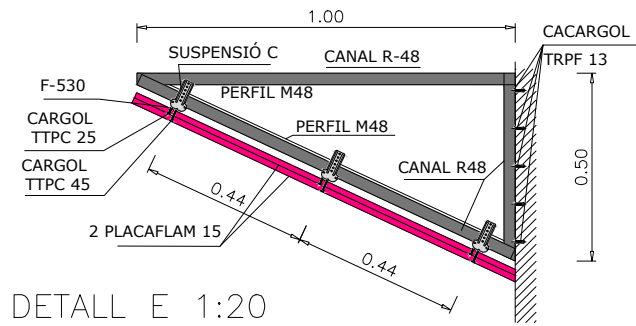
**ESTUDI D'ENGINYERIA DEL VALLÈS, S.L.**  
Advocat Cirera, 25, 937278310-SABADELL  
E.mail: xsol@eevalles.com

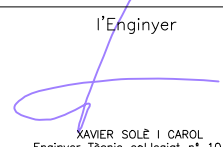

TRAMPOLINE PARK REUS, S.L		CLIENT	LLITS ELASTICS		ACTIVITAT	<table border="1"> <tr> <td>Escala</td> <td>1/400</td> <td>Projecte</td> <td>3467</td> </tr> <tr> <td>DATA</td> <td>2022</td> <td>Planol</td> <td>04</td> </tr> <tr> <td>Dibuixat</td> <td>XIC LLADÓ</td> <td></td> <td></td> </tr> </table>	Escala	1/400	Projecte	3467	DATA	2022	Planol	04	Dibuixat	XIC LLADÓ			el Titular	 l'Enginyer XAVIER SOLÉ I CAROL Enginyer Tècnic col·legiat n° 10.320	 <b>ESTUDI D'ENGINYERIA DEL VALLÈS, S.L.</b> Advocat Cirera, 25, 93278310-SABADELL E.mail: xsole@eevalles.com
Escala	1/400	Projecte	3467																		
DATA	2022	Planol	04																		
Dibuixat	XIC LLADÓ																				

SECTORS	PB		PLANTA ALTELL		TOTALS		REGLAMENT
	SUPERICEI	AFORAMENT	SUPERICEI	AFORAMENT	SUPERICEI	AFORAMENT	
SECTOR 1	1907,35	338	88,40	58	1.995,75	396	C.T.E
SECTOR 2	833,35	149	0,00	0	833,35	149	C.T.E
TOTAL	2740,70	487	88,40	58	2.829,10	545	

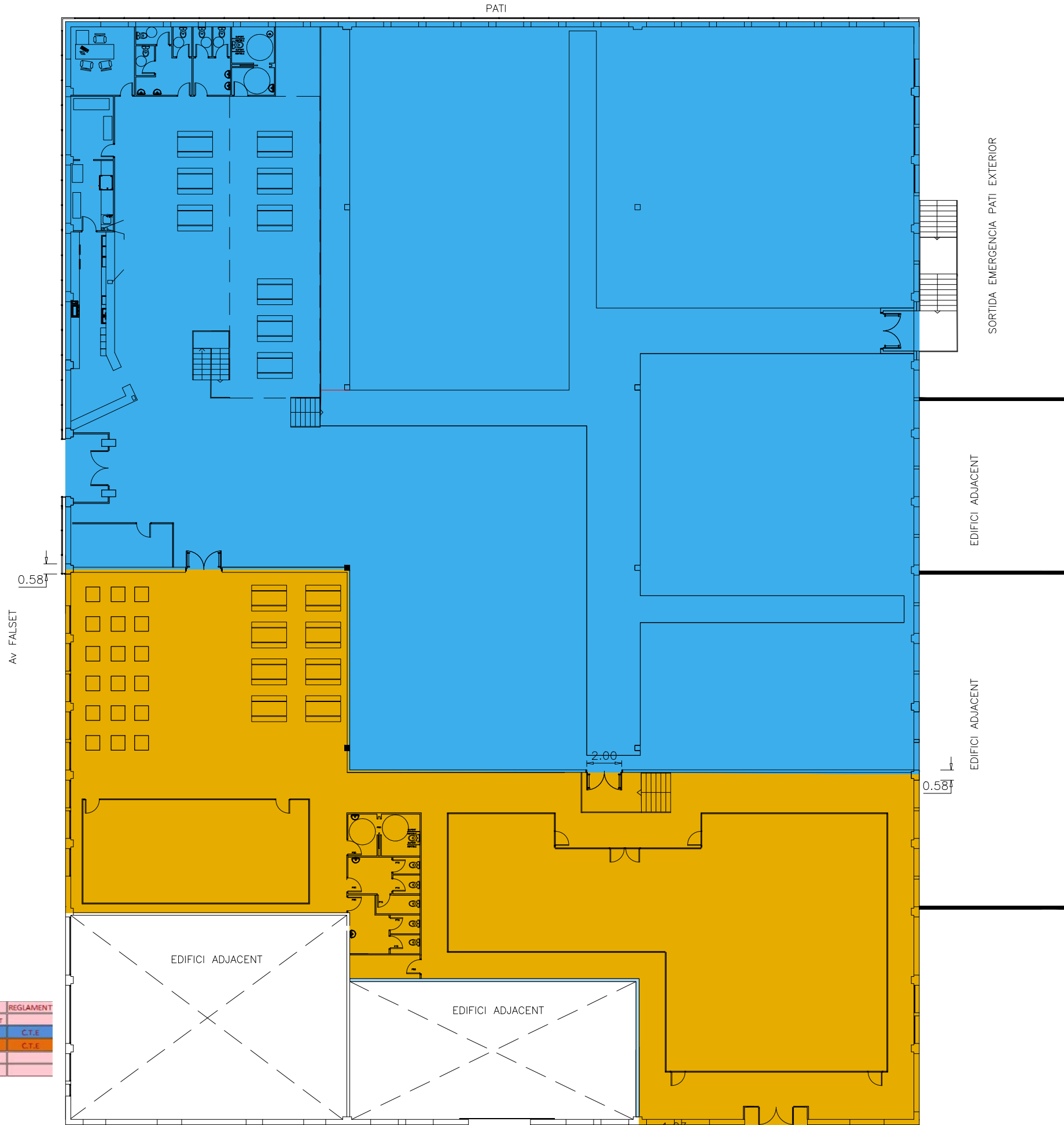
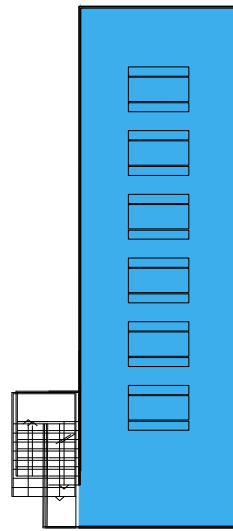

SECTOR 1

SECTOR 2

TRAMPOLINE PARK REUS, S.L

CLIENT

LLITS ELASTICS

ACTIVITAT

Escola	PATI	el Titular
1/200	Projecte	
DATA	3467	
2022		
Dibuixat	Planol	
XIC LLADÓ	05	

l'Enginyer

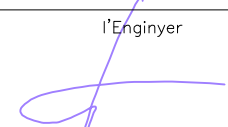

XAVIER SOLÉ I CAROL  
Enginyer Tècnic col·legiat n° 10.320



**ESTUDI D'ENGINYERIA DEL VALLÈS, S.L.**  
Advocat Cirera, 25, 937278310-SABADELL  
E.mail: xsole@eevalles.com

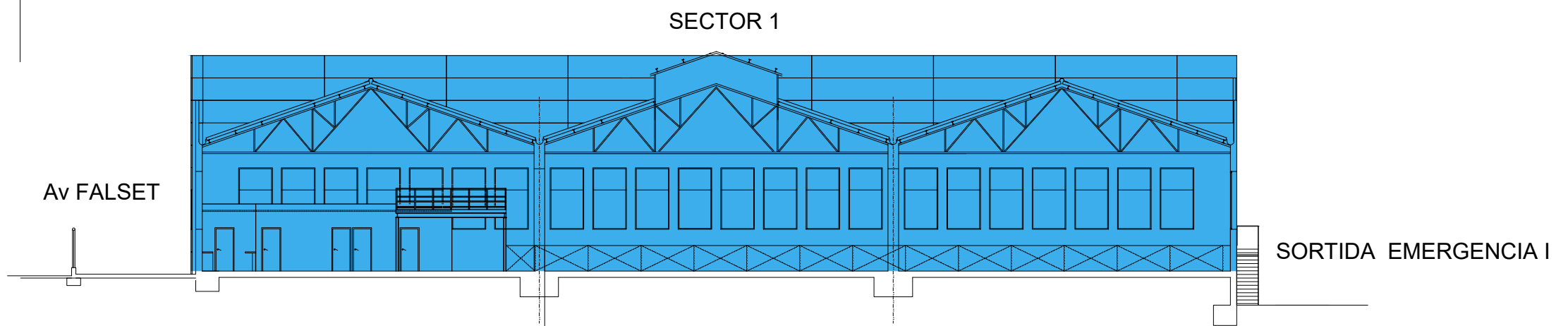
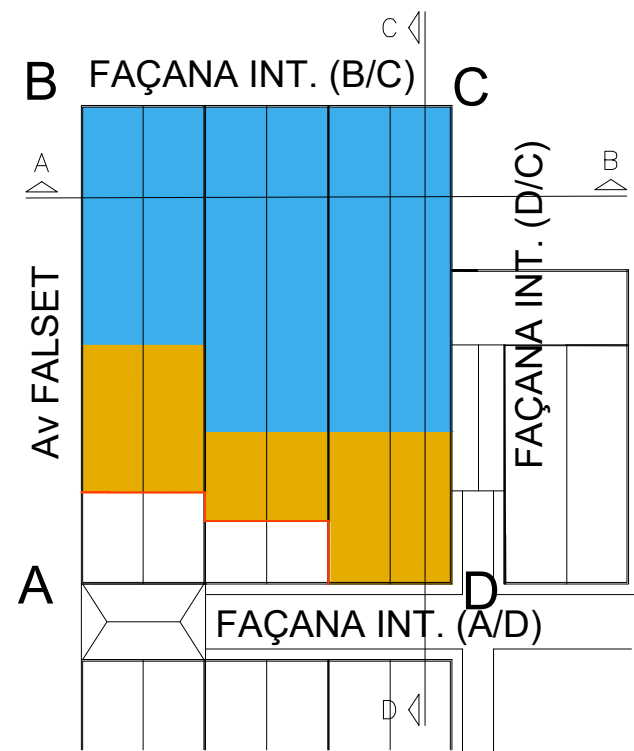

SECCIO A-B

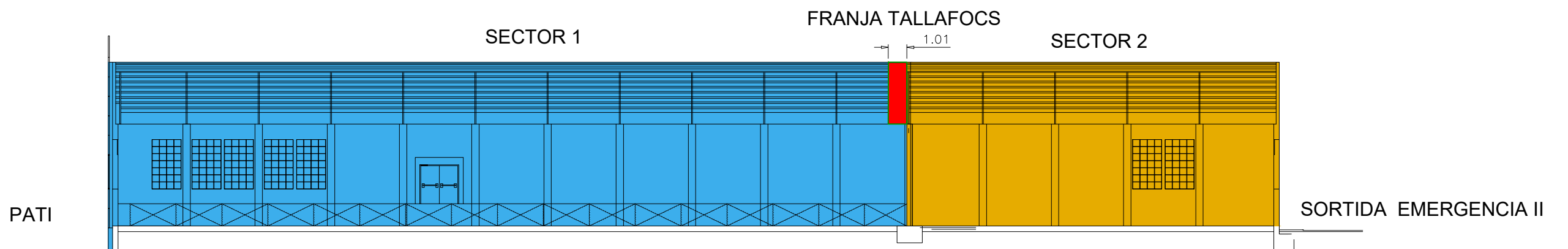

SECCIO C-D

SECCIONS SECTORS I FRANJES

TRAMPOLINE PARK REUS, S.L

CLIENT

LLITS ELASTICS

ACTIVITAT

Escala  
1/300  
DATA  
2022  
Dibuixat  
XIC LLADÓ

Projecte  
3467  
Planol  
6

el Titular

l'Enginyer

XAVIER SOLÉ I CAROL  
Enginyer Tècnic col·legiat n° 10.320



ESTUDI D'ENGINYERIA  
DEL VALLÈS, S.L.

Advocat Cirera, 25, 937278310-SABADELL  
E.mail: xsole@eevalles.com



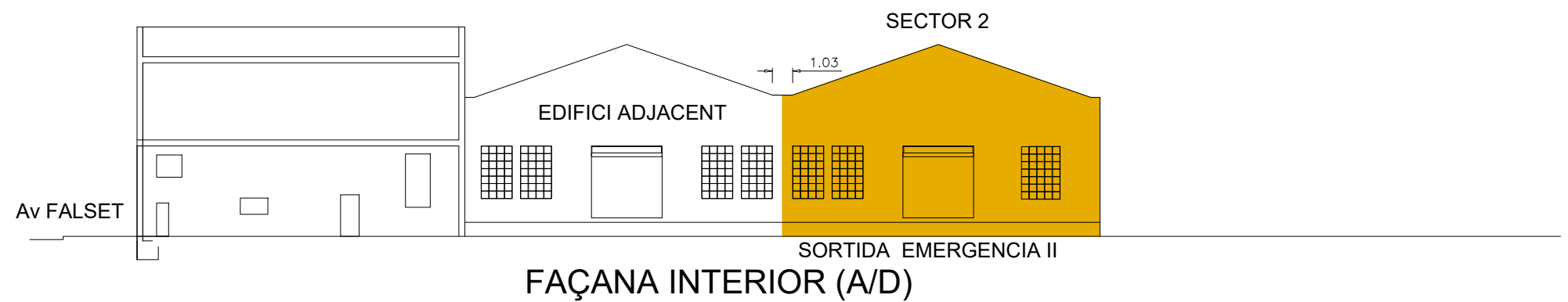
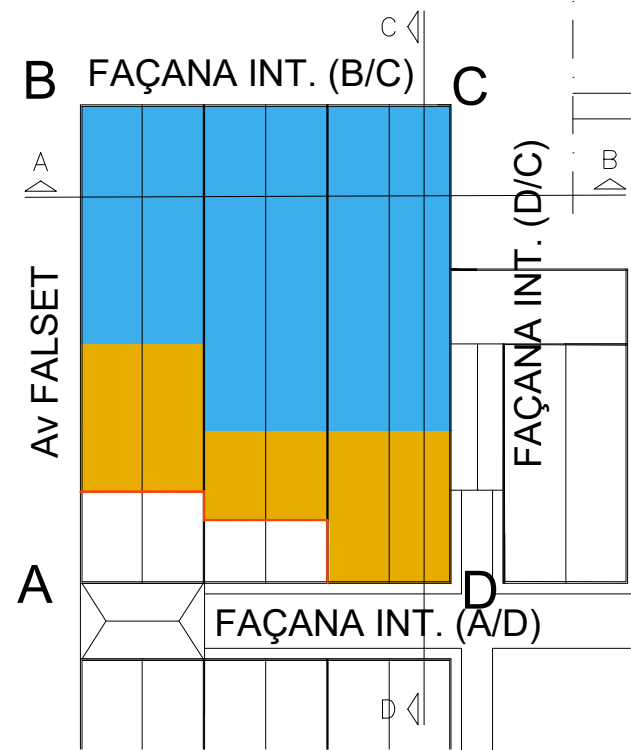
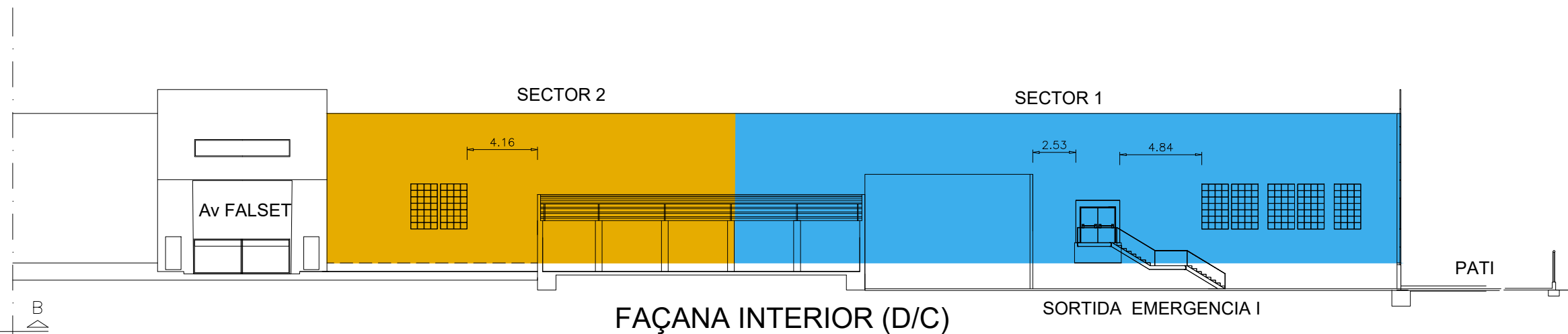
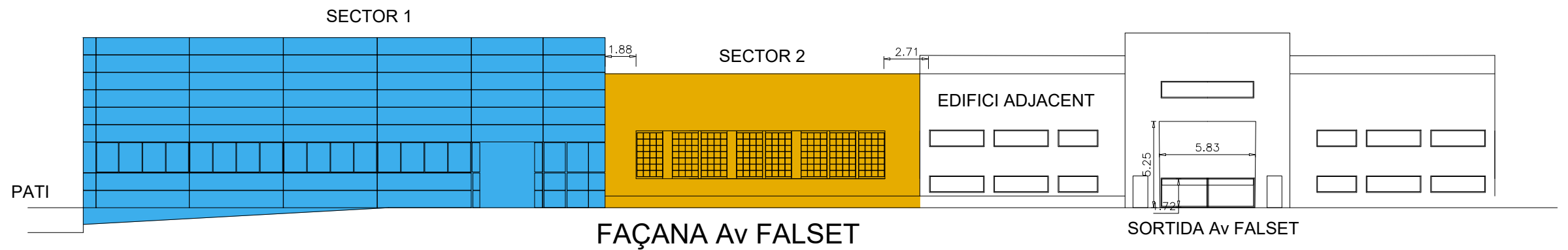
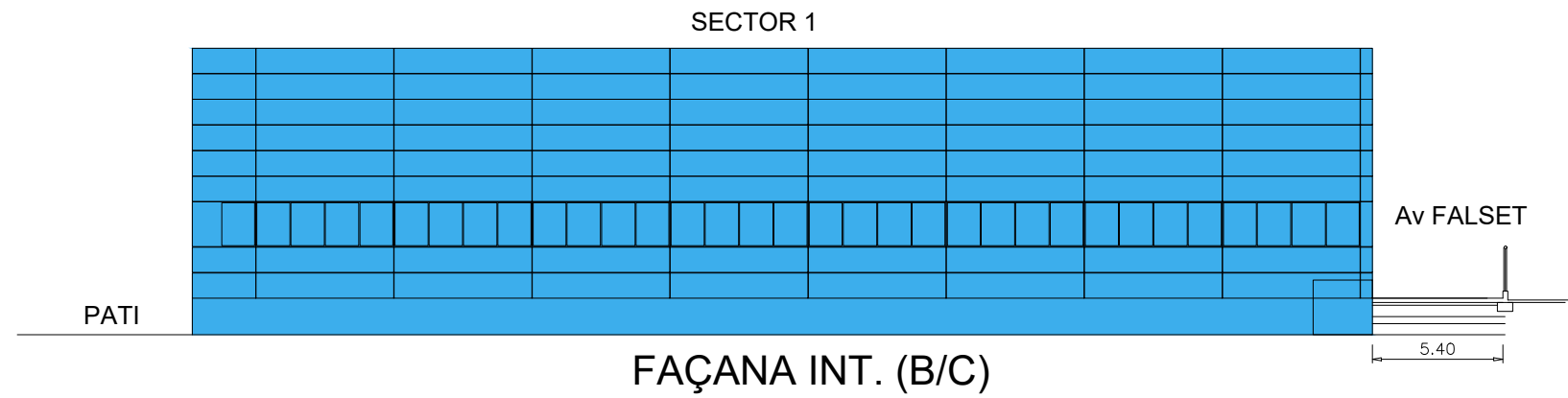

FAÇANES SECTORS I FRANJES

TRAMPOLINE PARK REUS, S.L

CLIENT

LLITS ELASTICS

ACTIVITAT

Escala  
1/300  
DATA  
2022  
Dibuixat  
XIC LLADÓ

Projecte  
3467  
Planol  
7

el Titular

l'Enginyer











XAVIER SOLÉ I CAROL  
Enginyer Tècnic col·legiat n° 10.320

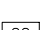
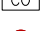

ESTUDI D'ENGINYERIA  
DEL VALLÈS, S.L.

Advocat Cirera, 25, 937278310-SABADELL  
E.mail: xsole@eevalles.com



-  EMERGENCIA HYDRA LD N8 400 Lm.
-  EMERGENCIA HYDRA LD N2 100 Lm.
-  BIE-25
-  EXTINTOR eficàcia mínima 21A-113B
-  EXTINTOR DE CO<sub>2</sub>
-  DETECTOR TERMOVELOCIMETRIC
-  DETECTOR TERMOVELOCIMETRIC 30 m2 COBERTURA
-  DETECTOR DE FUMS 80 m2 COBERTURA
-  BARRERA ÓPTICA DETECCIÓ DE FUMS
-  SIRENA ACÚSTICA-INTERIOR
-  SIRENA ACÚSTICA-EXTERIOR
-  PULSADOR ACÚSTIC-ALARMA

SITUACIO EXTINTORS BIE I ENLLUMENAT EMERGENCIA GENERAL

TRAMPOLINE PARK REUS, S.L

CLIENT

LLITS ELASTICS

ACTIVITAT

Escala	1/300	Projecte	3467
DATA	2022	Planol	08
Dibuixat	XIC LLADÓ		

el Titular

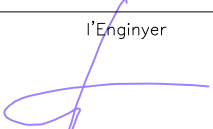
l'Enginyer  
  
 XAVIER SOLÉ I CAROL  
 Enginyer Tècnic col·legiat n° 10.320

 **ESTUDI D'ENGINYERIA DEL VALLÈS, S.L.**  
 Advocat Cirera, 25, 937278310-SABADELL  
 E.mail: xsole@eevalles.com

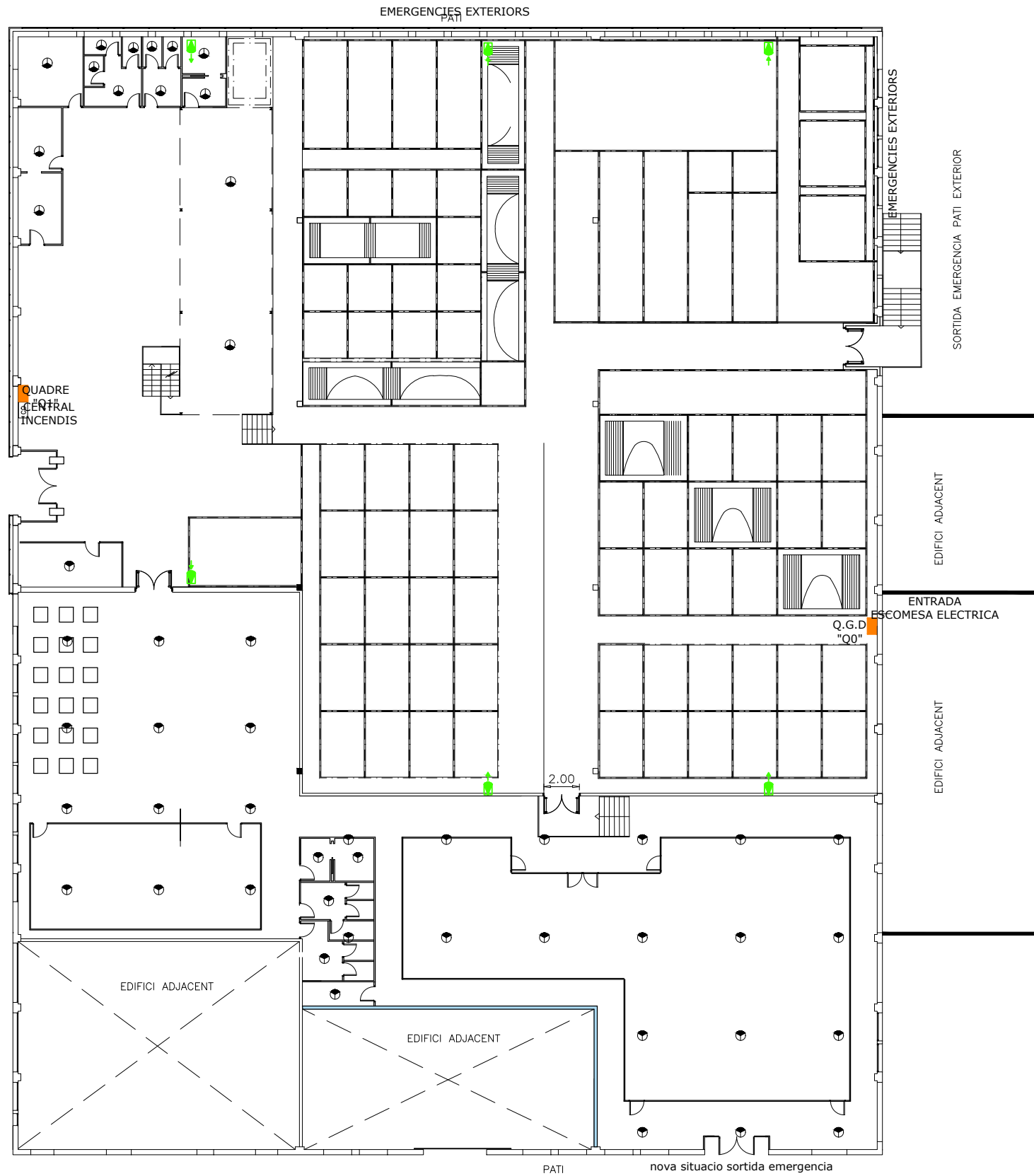
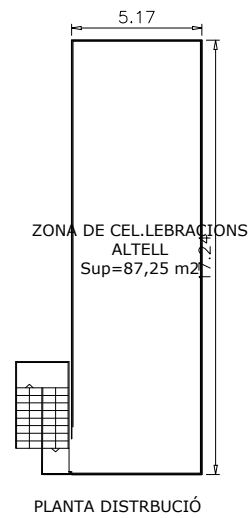

- EMERGENCIA HYDRA LD N8 400 Lm.
- EMERGENCIA HYDRA LD N2 100 Lm.
- BIE-25
- EXTINTOR eficàcia mínima 21A-113B
- EXTINTOR DE CO<sub>2</sub>
- DETECTOR TERMOVELOCIMETRIC
- DETECTOR TERMOVELOCIMETRIC 30 m2 COBERTURA
- DETECTOR DE FUMS 80 m2 COBERTURA
- BARRERA ÒPTICA DE TECCIÓ DE FUMS
- SIRENA ACÚSTICA-INTERIOR
- SIRENA ACÚSTICA-EXTERIOR
- PULSADOR ACÚSTIC-ALARMA

TRAMPOLINE PARK REUS, S.L

CLIENT

LLITS ELASTICS

ACTIVITAT

Escala	1/300	Projecte	3467
DATA	2022	Planol	09
Dibuixat	XIC LLADÓ		

el Titular

l'Enginyer  
  
 XAVIER SOLÉ I CAROL  
 Enginyer Tècnic col·legiat n° 10.320

**ESTUDI D'ENGINYERIA DEL VALLÈS, S.L.**  
 Advocat Cirera, 25, 937278310-SABADELL  
 E.mail: xsole@eevalles.com

SECTOR 1

SECTOR 2

PLANTA BAIXA ZONA LLITS			PLANTA BAIXA ZONA CELEBRACIONS			PLANTA PIS		
RECORREGUTS EVACUACIO		COMPLIMENT	RECORREGUTS EVACUACIO		COMPLIMENT	RECORREGUTS EVACUACIO		COMPLIMENT
PARCIAL	TOTAL		PARCIAL	TOTAL		PARCIAL	TOTAL	
A-B	17	<25	D-E	21	<25	F-(E2)	16	<25
B-S2	17		E-S1	5		(S1)-E	9	
A-S2	34	<50	D-S-1	26	<50	E-S1	5	25 <25
C-B	24	<25	D-E	21	<25			
B-S2	17		E-B	26		F-S1	30	<50
	41	<50	B-S2	17				
			D-S2	64				

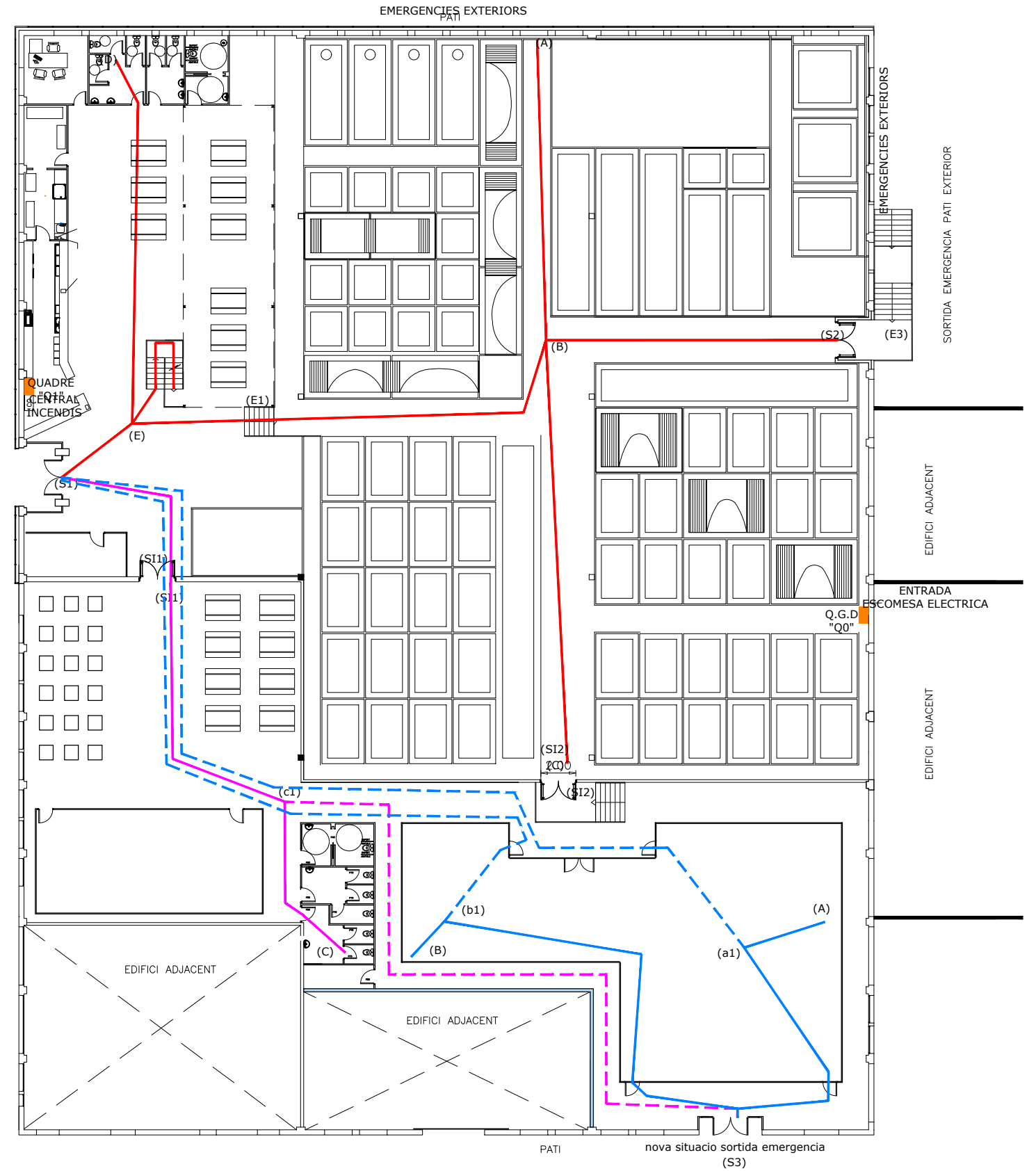
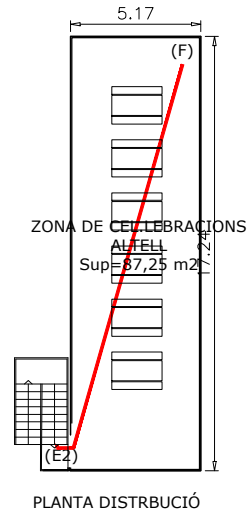

PLANTA BAIXA ZONA LLITS SECTOR 2			
RECORREGUTS EVACUACIO		COMPLIMENT	
	PARCIAL	TOTAL	
A-a1	5		<25
a1-S3	16		
a1-s1	59		
A-S3	21		<50
A-S1	64		
B-b1	3		<25
b1-S3	25		
b1-S1	50		
B-S3	28		<50
B-S1	53		

PLANTA BAIXA ZONA LLITS SECTOR 2			
RECORREGUTS EVACUACIO		COMPLIMENT	
	PARCIAL	TOTAL	
C-c1	10		<25
c1-S1	28		
c1-s3	43		
C-S1	38		<50
C-S3	53		

TRAMPOLINE PARK REUS, S.L

CLIENT

LLITS ELASTICS

ACTIVITAT

Escala	1/200	Projecte	3467
DATA	2022	Planol	10
Dibuixat	XIC LLADÓ		

el Titular

l'Enginyer

XAVIER SOLÉ I CAROL  
Enginyer Tècnic col·legiat n° 10.320

**ESTUDI D'ENGINYERIA DEL VALLÈS, S.L.**  
Advocat Cirera, 25, 937278310-SABADELL  
E.mail: xsol@eevalles.com



TRAMPOLINE PARK REUS, S.L

CLIENT

LLITS ELASTICS

ACTIVITAT

ESCALA	1/200	PROJECTE	3467
DATA	2022	PLANOL	11
DIBUIXAT	XIC LLADÓ		

el Titular

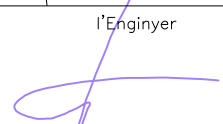
l'Enginyer  
  
 XAVIER SOLÉ I CAROL  
 Enginyer Tècnic col·legiat n° 10.320

 **ESTUDI D'ENGINYERIA DEL VALLÈS, S.L.**  
 Advocat Cirera, 25, 937278310-SABADELL  
 E.mail: xsol@eevalles.com

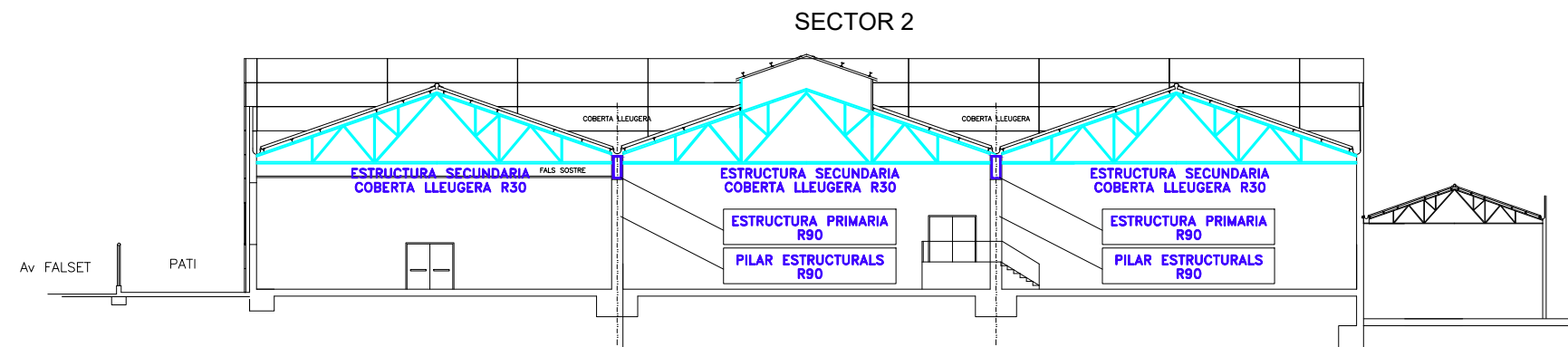
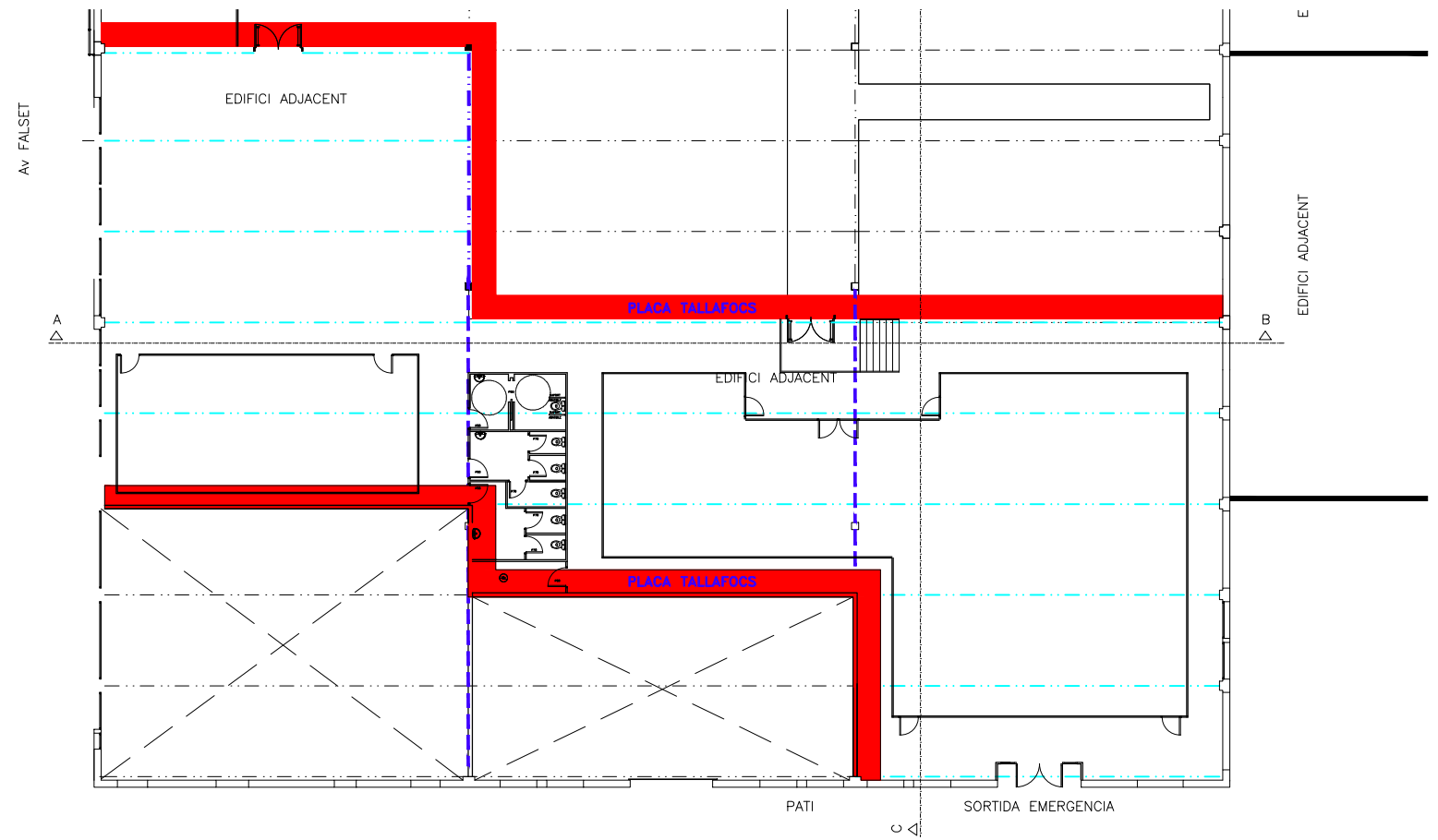
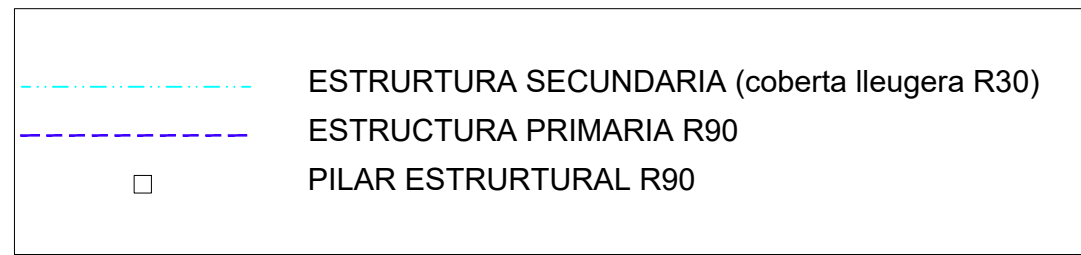

SECCIO A-B

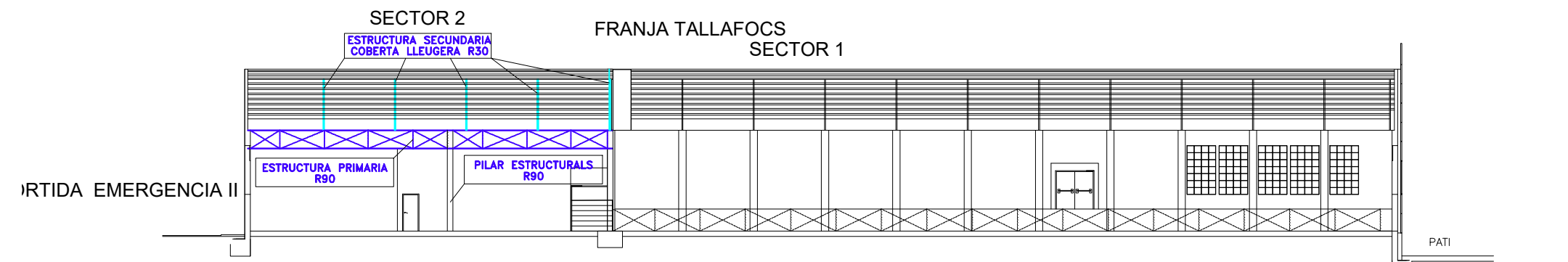

SECCIO C-D

TRAMPOLINE PARK REUS, S.L		CLIENT	LLITS ELASTICS		ACTIVITAT	Escala 1/200 DATA 2022 Dibuixat XIC LLADÓ	Projecte 3467 Planol 12	el Titular	l'Enginyer  XAVIER SOLÉ I CAROL Enginyer Tècnic col·legiat n° 10.320	 ESTUDI D'ENGINYERIA DEL VALLÈS, S.L. Advocat Cirera, 25, 93278310-SABADELL E.mail: xsolè@eevalles.com
---------------------------	--	--------	----------------	--	-----------	---	----------------------------	------------	---	---