

COORDENADAS U.T.M.
 X = 342.809
 Y = 4.558.811

LEONARD SCHEAU
 REUS

Nombre Fecha	INGENIERO TÉCNICO INDUSTRIAL Jordi Millán Martínez Colegiado nº 20.824-T	
	Dibujado A. Aparicio	Fecha Julio 2022
	Comprobado J. Millán	Fecha Julio 2022

Escala 1:5.000	APARCAMIENTO EXTERIOR DE CARAVANAS EMPLAZAMIENTO COORDENADAS UTM	Número 1
-------------------	---	-------------

tecser
 ARRABONA TÉCNICA DE SISTEMAS

Pere Martíell, 39, despaxk 3 - 43005 TARRAGONA - Ap. Correus 557 - 43080 TARRAGONA
 Tel. 977 222 604 - Fax 977 238 981 E-mail: tecser@tecser.com

Expediente
 LEONARD

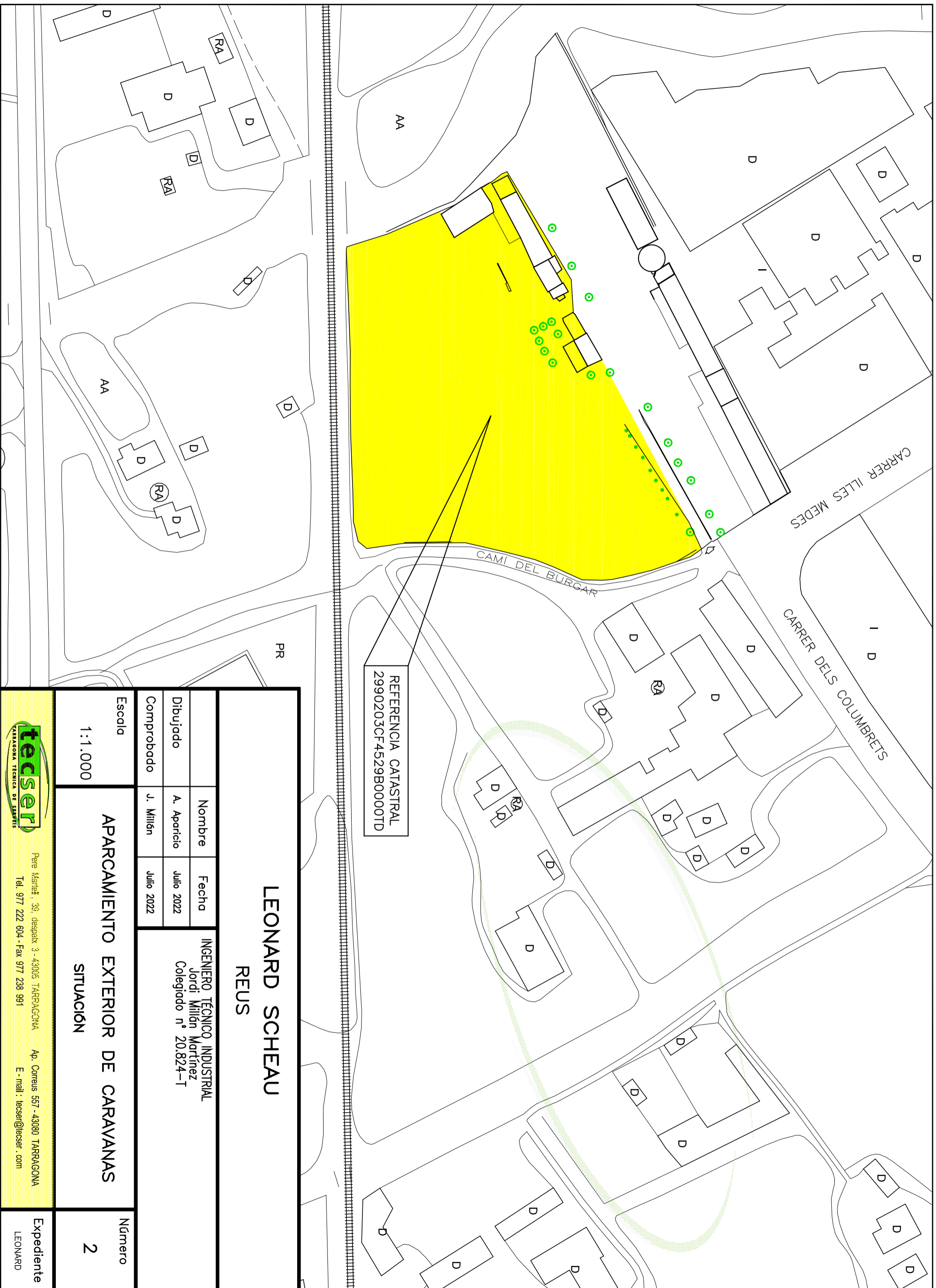

REFERENCIA CATASTRAL
2990203CF4529B0000TD

LEONARD SCHEAU
REUS

INGENIERO TÉCNICO INDUSTRIAL Jordi Millán Martínez Colegiado nº 20.824-T	
Nombre	A. Aparicio
Fecha	Julio 2022
Dibujado	J. Millán
Comprobado	Julio 2022

Escola	1:1.000
APARCAMIENTO EXTERIOR DE CARAVANAS	
SITUACIÓN	
Número	2

tecser
ARRAGONA TÉCNICA DE SERVIS

Pere Martíell, 39, despax 3 - 43005 TARRAGONA - Ap. Correus 557 - 43080 TARRAGONA
Tél. 977 222 604 - Fax 977 238 981 - E-mail: tecser@tecser.com

Expediente
LEONARD

SÒL URBÀ:

- 2. RENOVACIÓ I REHABILITACIÓ (P.E.R.I.)
- 3. REFORMA (P.E.R.I.)
- 4. SOTS URBANS RESIDENCIALS (U.A.)
- 5. SOTS URBANS INDUSTRIALS (U.A.)
- 6. URBANITZACIONS PERMANENTS (P.E.U.)
- 7. ÀREES ESPECIALMENT BENEFICACIÓ

ZONIFICACIÓ

- 1. NOU HISTÒRIC
- 2. PLANA A PROTEGER
- 3. EDIFICI A PROTEGER
- 4. ESPALS ANTISS
- 5. ALTS D'EDIFICI
- 6. CARRS EN RENOLERA
- 7. CURAT JARDÍ
- 8. VIGILÀNCIA DE
- 9. INDUSTRIAL
- 10. INDUSTRIAL, A.B.
- 11. INDUSTRIAL, A.B.
- 12. COMERCIAL
- 13. COMERCIAL, A.B.
- 14. COMERCIAL, A.B.
- 15. POLÍGON INDUSTRIAL
- 16. POLÍGON INDUSTRIAL, A.B.
- 17. GRAN INDUSTRIAL
- 18. VEDU PRIVAT
- 19. SISTEMA FERROVIARI

SÒL URBANITZABLE:

- 1. LÍMIT SECTORS
- 2. A.6 SECTORS APROVATS
- 3. ESPALS VERDS
- 4. EQUIPAMENTS
- 5. LÍMIT DE TERRE
- 6. EQUIPAMENTS I SERVIS
- 7. INDUSTRIALS EXISTENTS
- 8. RECONSTRUCCIÓ DE PARADES
- 9. CAMINS DE PAS
- 10. CAMINS D'ACCÉS
- 11. PROTECCIÓ BARRANCOS I RIERES
- 12. AFECCIONS D'INTERÈS HISTÒRIC - ARTÍSTIC
- 13. ÀREA AGRÍCOLA
- 14. ÀREA D'ESPECIAL PROTECCIÓ
- 15. ÀREA DE PARCEL·LACIÓ PREEXISTENT
- 16. RECONSTRUCCIÓ DE PARADES
- 17. CAMINS DE PAS
- 18. CAMINS D'ACCÉS
- 19. PROTECCIÓ BARRANCOS I RIERES
- 20. AFECCIONS D'INTERÈS HISTÒRIC - ARTÍSTIC

SÒL NO URBANITZABLE:

- 1. LÍMIT DE TERRE
- 2. EQUIPAMENTS I SERVIS
- 3. INDUSTRIALS EXISTENTS
- 4. RECONSTRUCCIÓ DE PARADES
- 5. CAMINS DE PAS
- 6. CAMINS D'ACCÉS
- 7. PROTECCIÓ BARRANCOS I RIERES
- 8. AFECCIONS D'INTERÈS HISTÒRIC - ARTÍSTIC

REVISIÓ PLA GENERAL D'ORDENACIÓ
REUS
 APROVACIÓ DEFINITIVA FEBRER DE 1989
 ORDENACIÓ 36
 Escala 1/1000

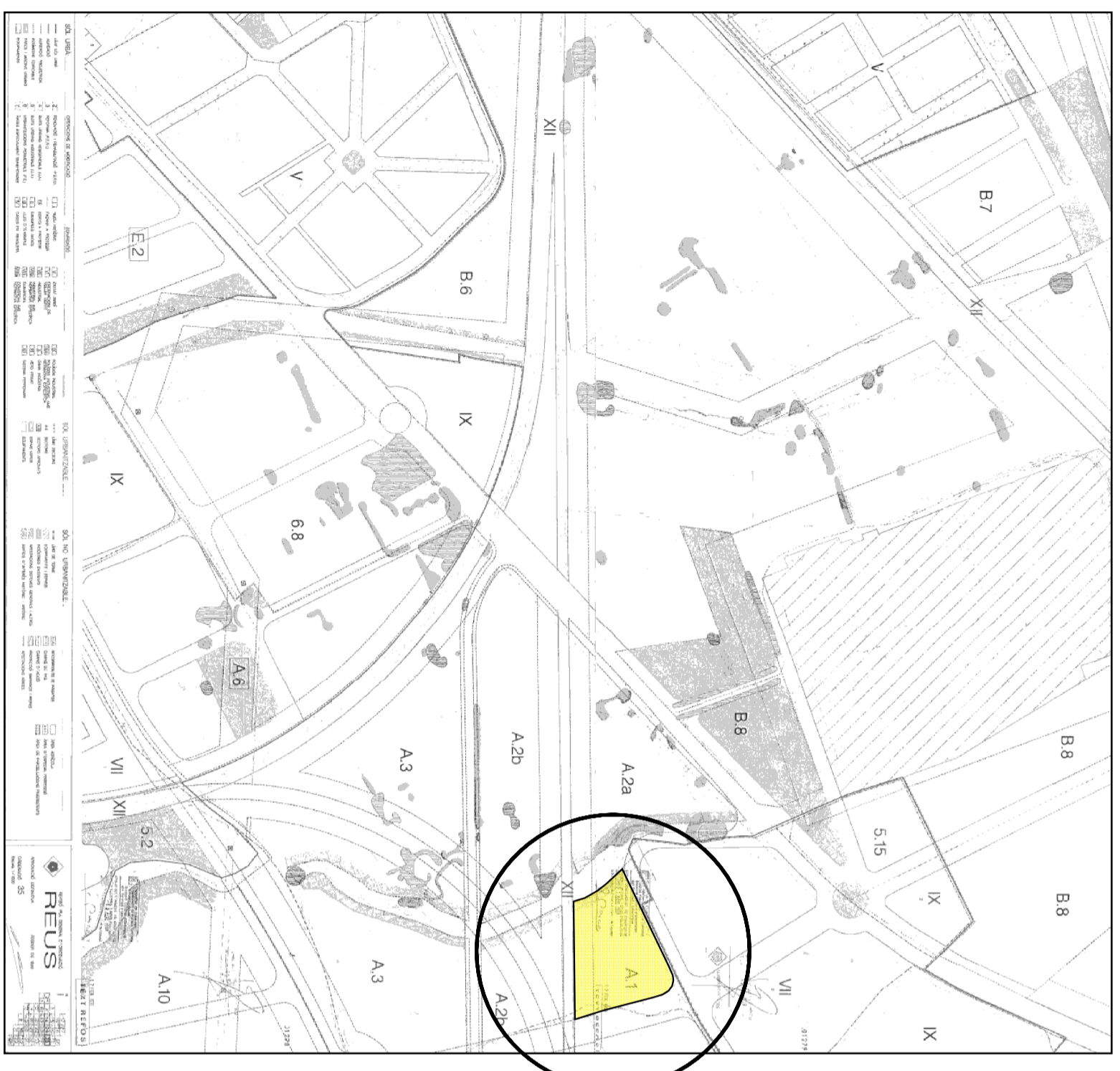

LEONARD SCHEAU

REUS

Nombre	Fecha	INGENIERO TÉCNICO INDUSTRIAL Jordi Millán Martínez Colegiado nº 20.824-T
Dibujado	Julio 2022	
Comprobado	J. Millán	Julio 2022

Escala 1:5.000

APARCAMIENTO EXTERIOR DE CARAVANAS

PLANTEAMIENTO URBANÍSTICO

Número 3

tecser
 ARQUITECTURA TÉCNICA DE SISTEMAS

Pere Martíel, 39, despax 3 - 43005 TARRAGONA Ap. Correus 557 - 43080 TARRAGONA
 Tel. 977 222 604 - Fax 977 238 981 E-mail: tecser@tecser.com

Expediente LEONARD

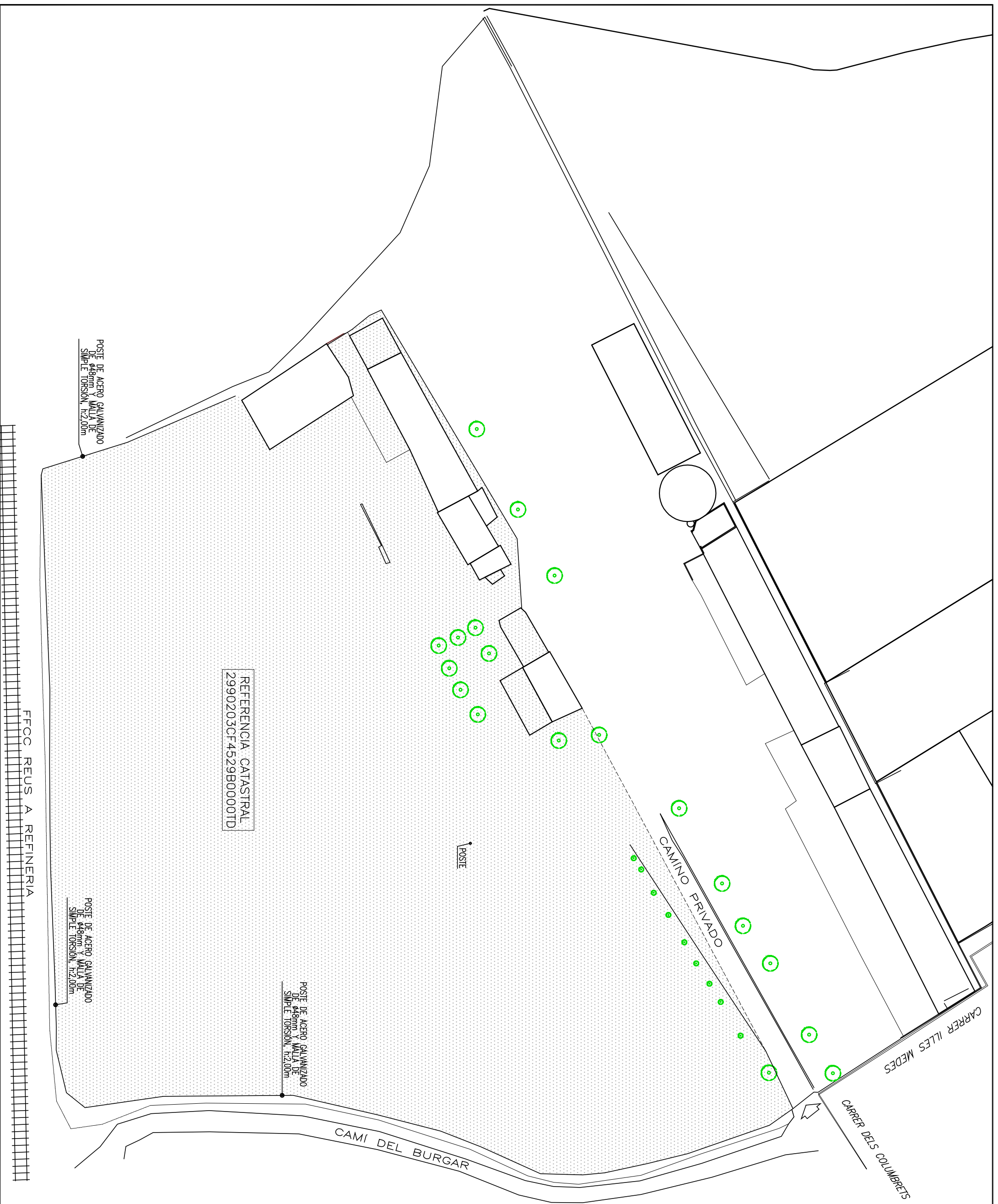

SUPERFICIE	8.889,00
TOTAL m2	

LEONARD SCHEAU REUS

Nombre	Fecha	INGENIERO TÉCNICO INDUSTRIAL Jordi Milán Martínez Colegiado n° 20.824-T
Dibujado	Julio 2022	
Comprobado	J. Milán	Julio 2022

Escala	1:500	APARCAMIENTO EXTERIOR DE CARAVANAS PLANTA ACTUAL	Número	4
			Expediente	LEONARD



Pere Martíell · 39, despax · 3 · 43005 TARRAGONA · Ap. Correus 557 · 43080 TARRAGONA

Tel: 977 222 604 · Fax 977 238 991 · E-mail: tesar@teser.com

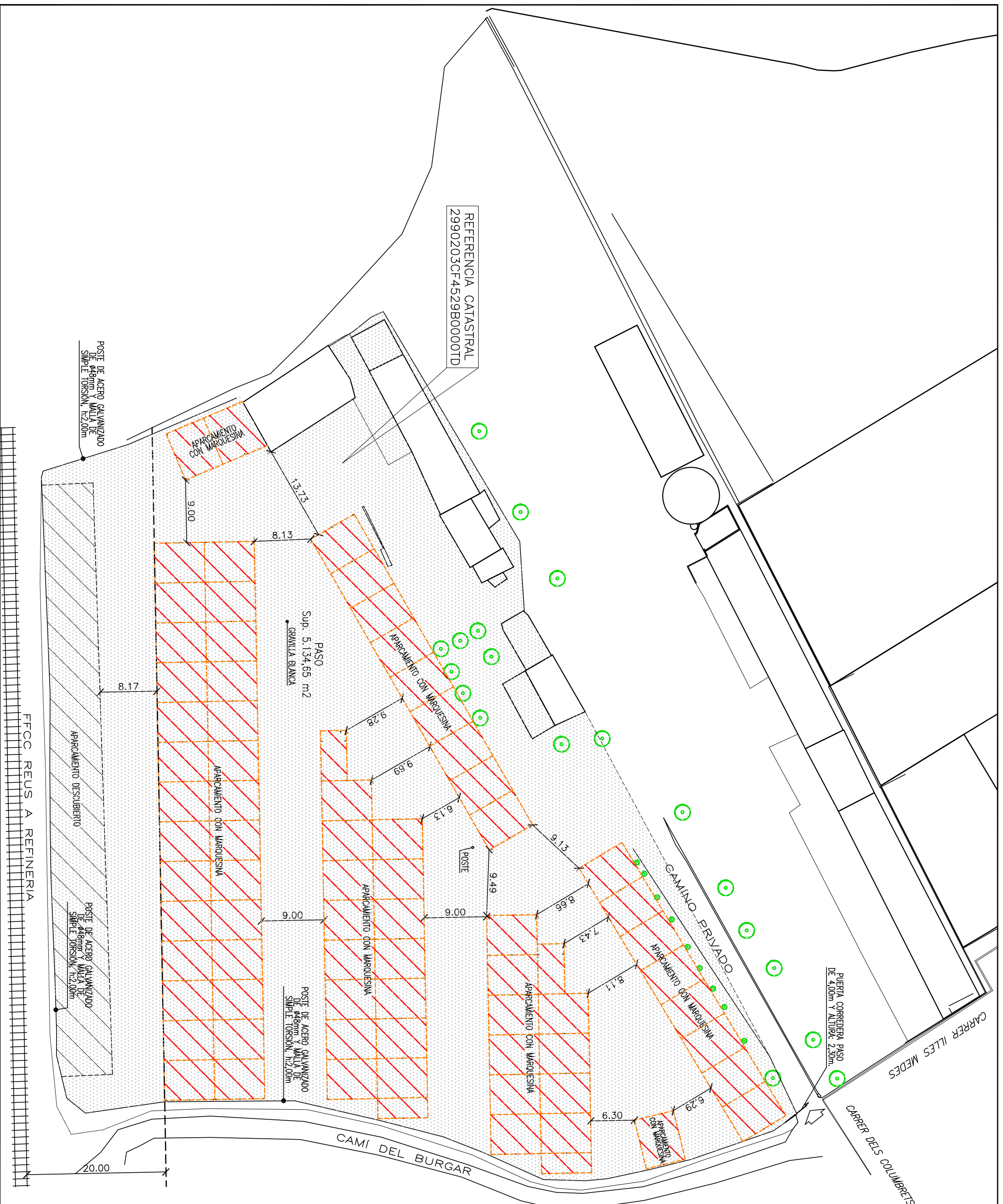

SUPERFICIES	
PASO	5.134,65
PLAZAS CON MARQUESINA	3.110,88
PLAZAS DESCUBIERTAS	643,47
TOTAL m2	8.889,00

LEONARD SCHEAU REUS

Nombre	Fecha	INGENIERO TÉCNICO INDUSTRIAL Jordi Milán Martínez Colegiado n.º 20.824-T
Dibujado	Julio 2022	
Comprobado	Julio 2022	

Escala	APARCAMIENTO EXTERIOR DE CARAVANAS PLANTA SUPERFICIES	Número
1:500		5

teser
 TARRAGONA TÈCNICA DE L'ARTS

Pere Marzell, 39, despatx 3 - 43005 TARRAGONA Ap. Correus 557 - 43080 TARRAGONA
 Tel: 977 222 604 - Fax 977 238 991 E-mail: teser@teser.com

Expediente
LEONARD

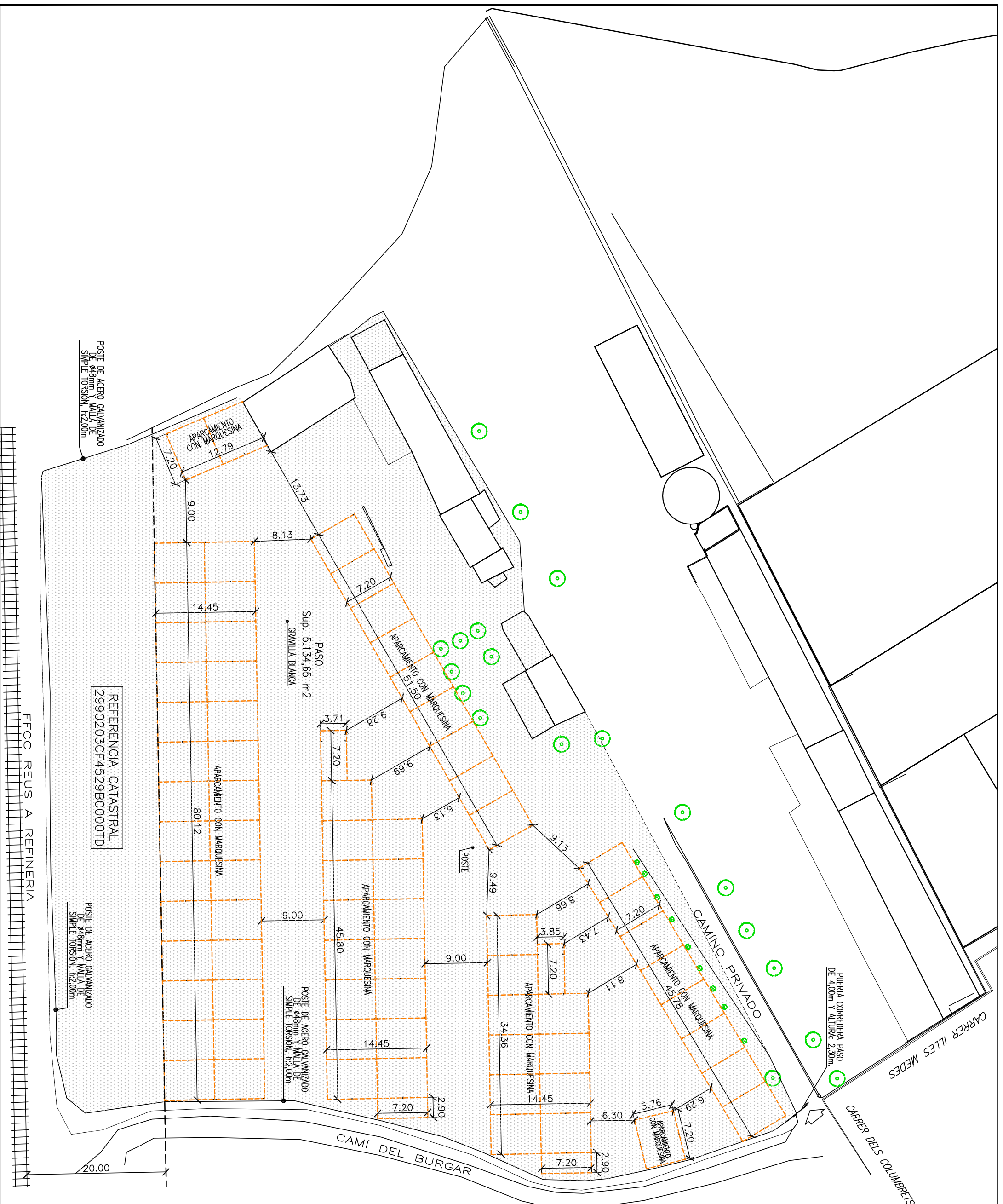

SUPERFICIES	
PASO	5.134,65
PLAZAS CON MARQUESINA	3.110,88
PLAZAS DESCUBIERTAS	643,47
TOTAL m2	8.889,00

PERIMETRO MARQUESINAS CARAVANAS

LEONARD SCHEAU REUS

Nombre	Fecha	INGENIERO TÉCNICO INDUSTRIAL Jordi Milán Martínez Colegiado nº 20.824-T
Dibujado	Julio 2022	
Comprobado	Julio 2022	

Escala	1:500	APARCAMIENTO EXTERIOR DE CARAVANAS PLANTA OBRAS	Número	6
REFERENCIA CATASTRAL	2990203CF4529B0000TD		Expediente	LEONARD

teser TARRAGONA TÉCNICA DE SERVICIOS

Pere Marañell, 39, despax 3 - 43005 TARRAGONA Ap. Correus 557 - 43080 TARRAGONA
Tel: 977 222 604 - Fax 977 238 991 E-mail: teser@teser.com

FFCC REUS A REFINERIA

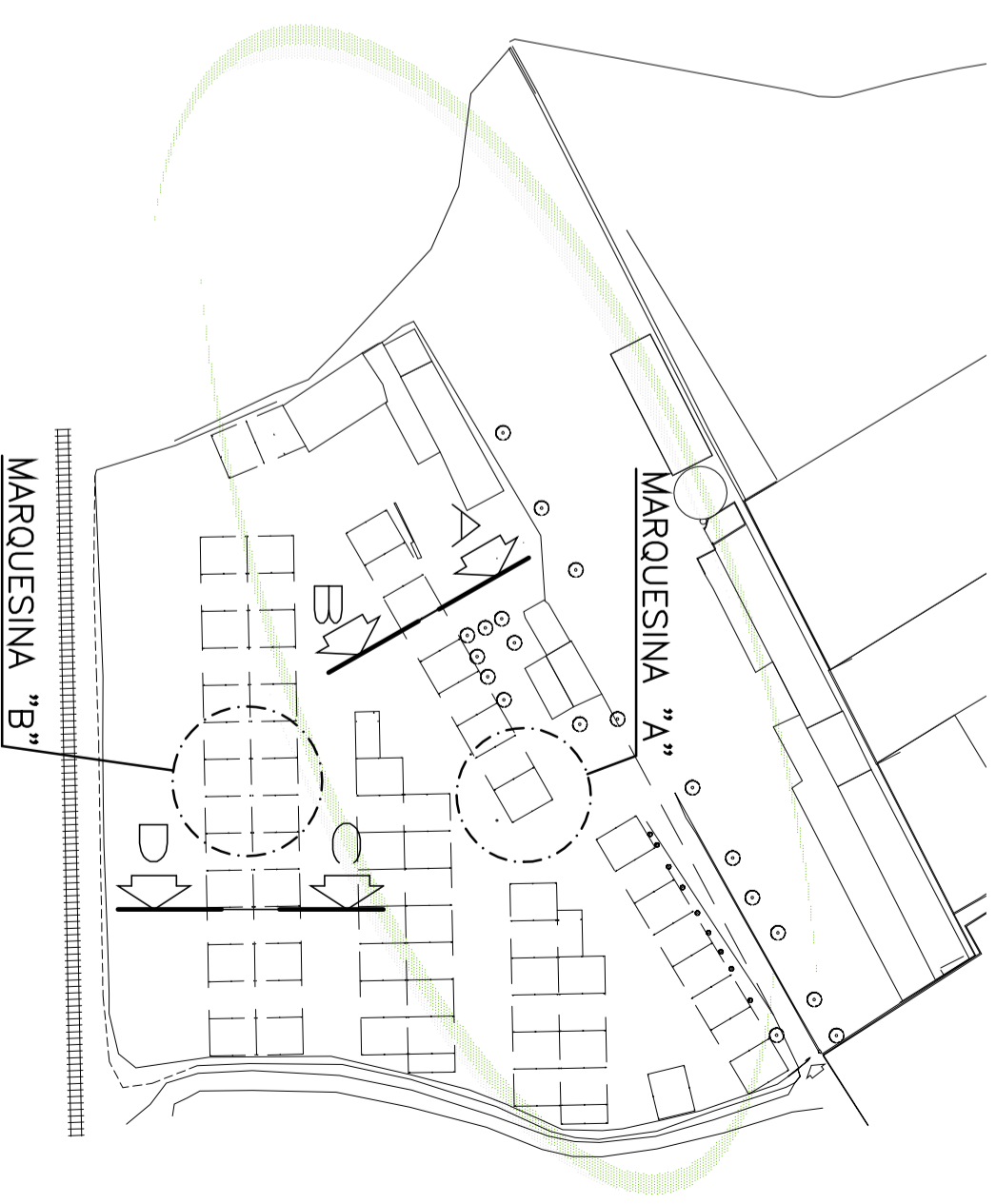
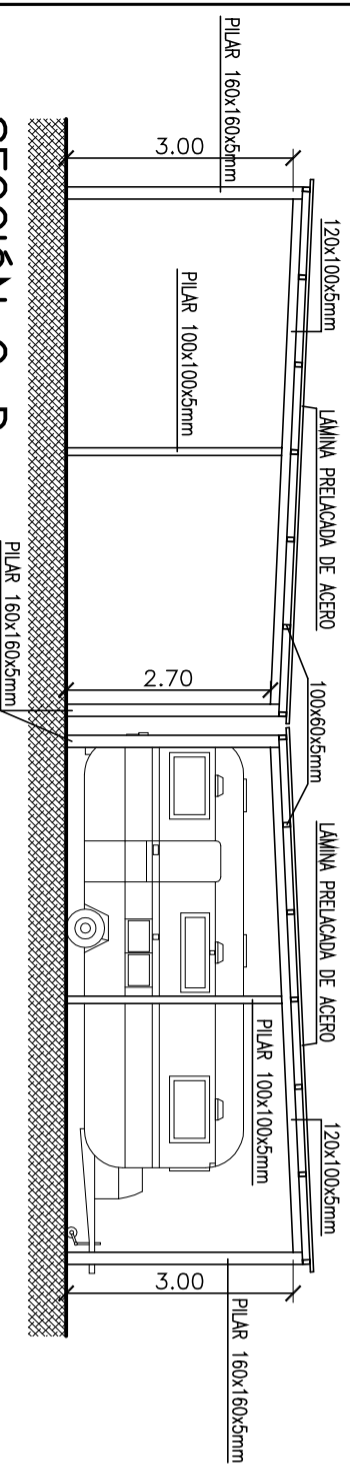
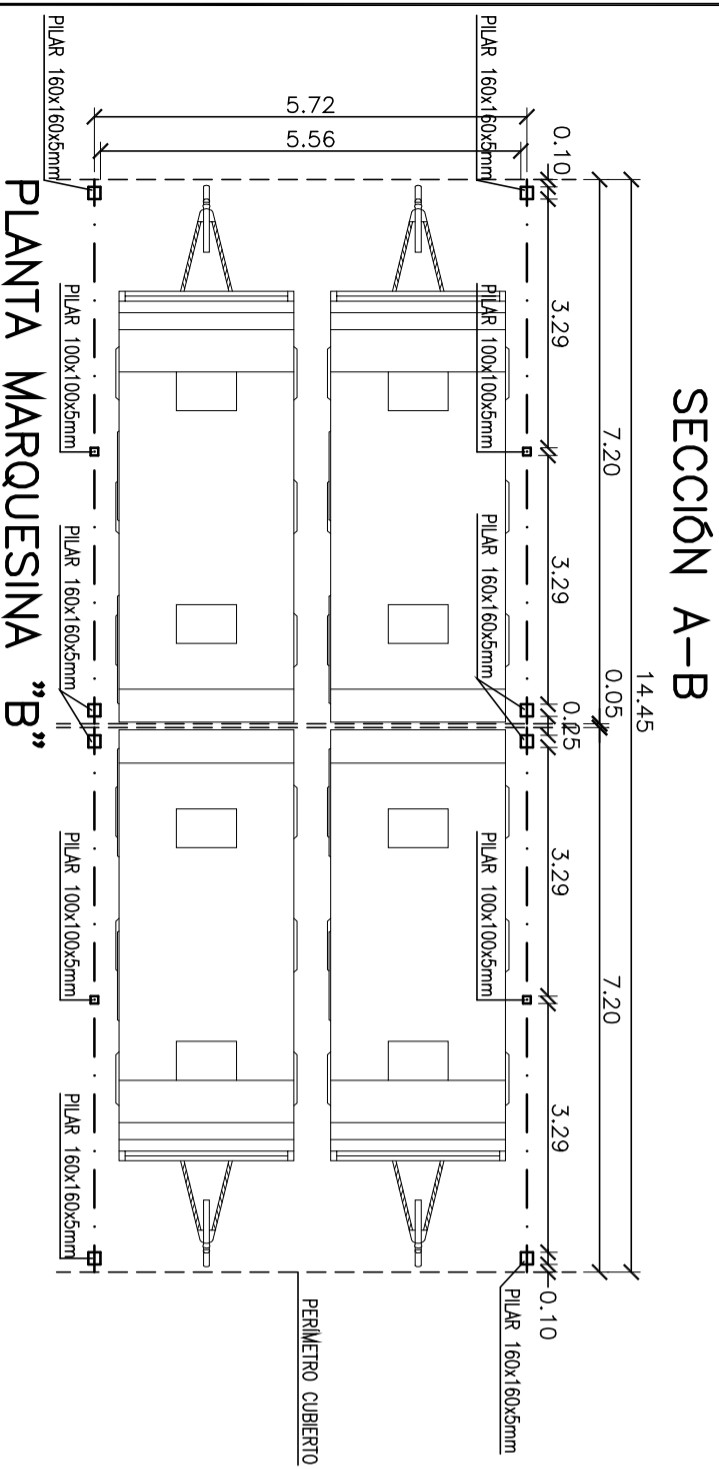
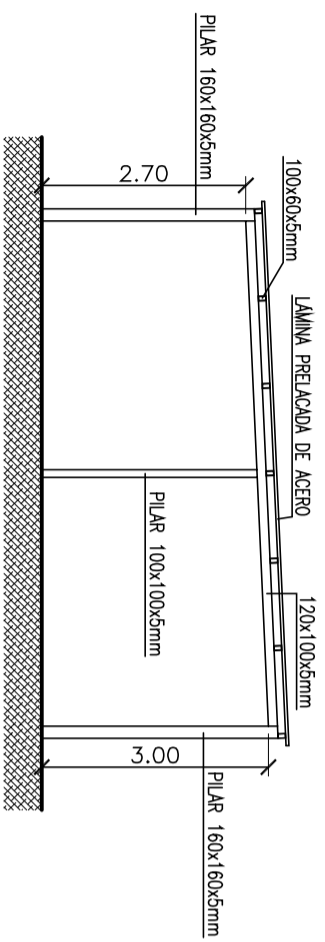
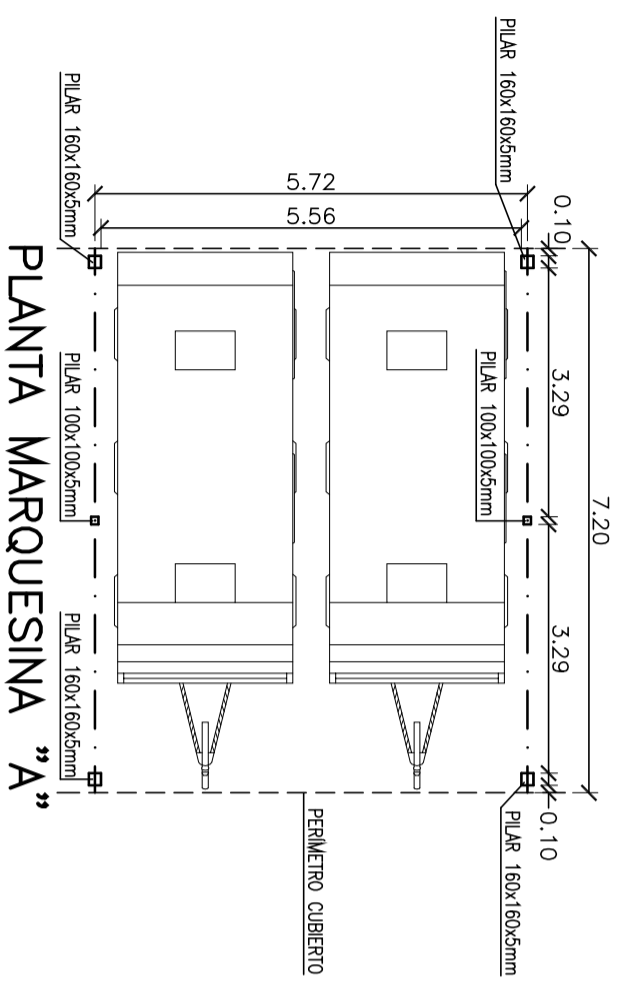

LEONARD SCHEAU
REUS

INGENIERO TÉCNICO INDUSTRIAL
Jordi Millán Martínez
Colegiado n.º 20.824-T

Nombre	A. Aparicio	Fecha	Julio 2022
Comprobado	J. Millán	Fecha	Julio 2022

Escala

1:100

APARCAMIENTO EXTERIOR DE CARAVANAS
PLANTAS Y SECCIONES A-B/C-D OBRAS MARQUESINAS

Número

7

tecser
TARRAGONA TÉCNICA DE SERVIS

Pere Martíell, 39, despax 3 - 43005 TARRAGONA Ap. Correus 557 - 43080 TARRAGONA
Tél. 977 222 604 - Fax 977 238 981 E-mail: tecser@tecser.com

Expediente

LEONARD

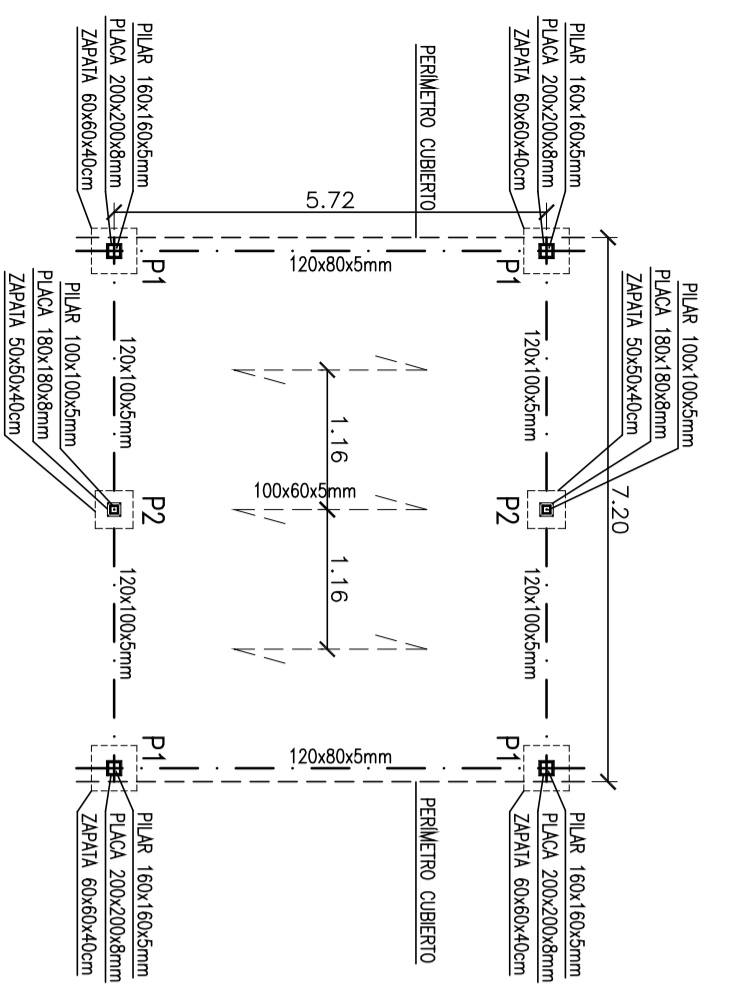

ESTRUCTURA MARQUESINA "A"

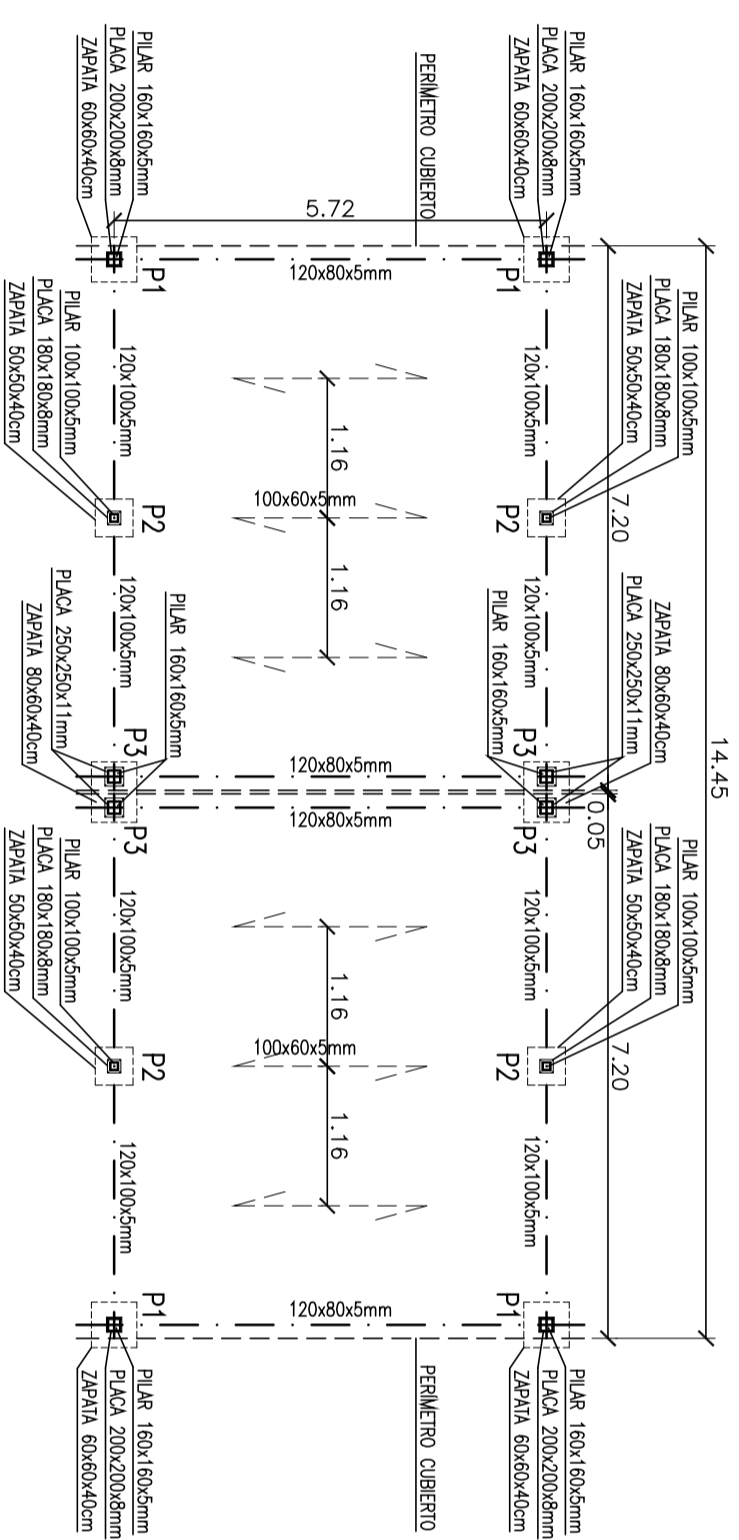

ESTRUCTURA MARQUESINA "B"

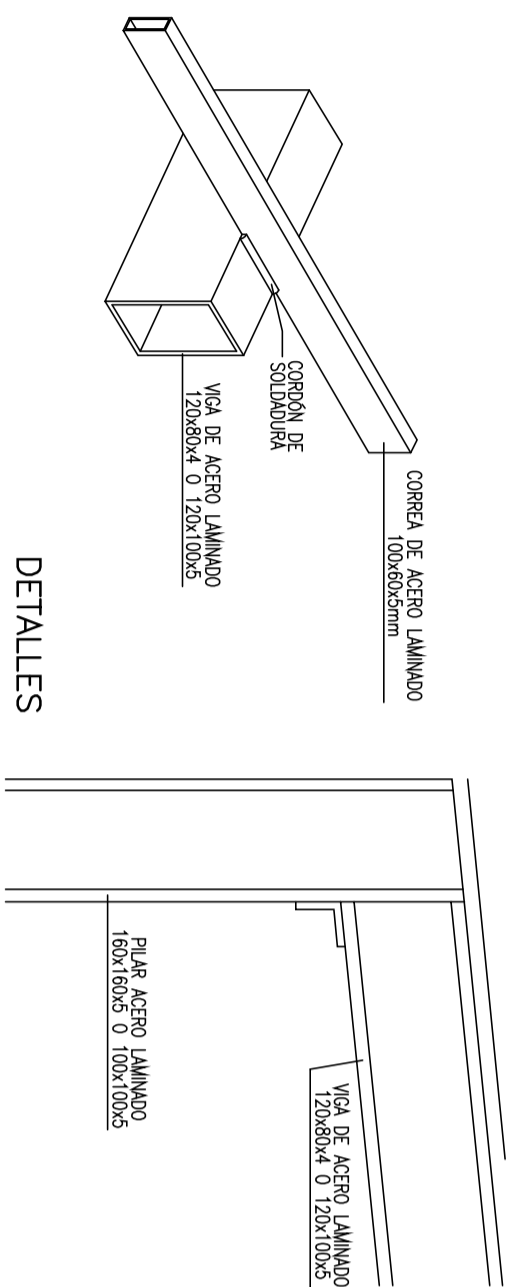

DETALLES

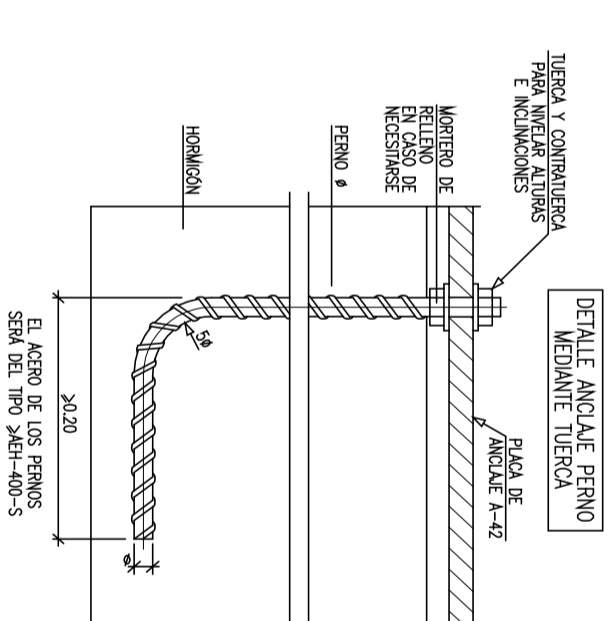

DETALLE ANCLAJE PERNO MEDIANTE TUERCA

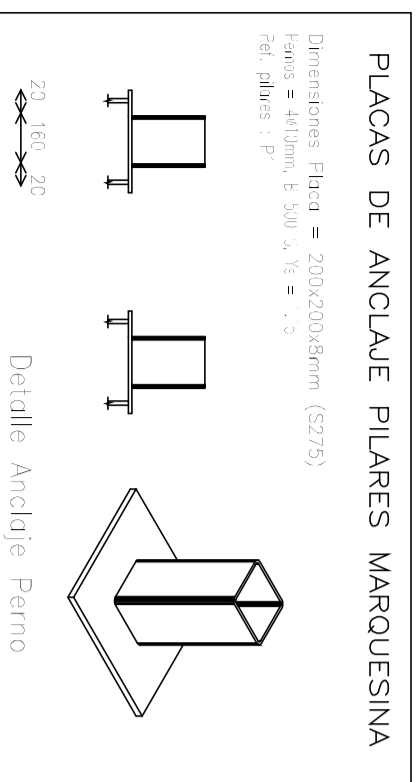

DETALLE ANCLAJE PERNO

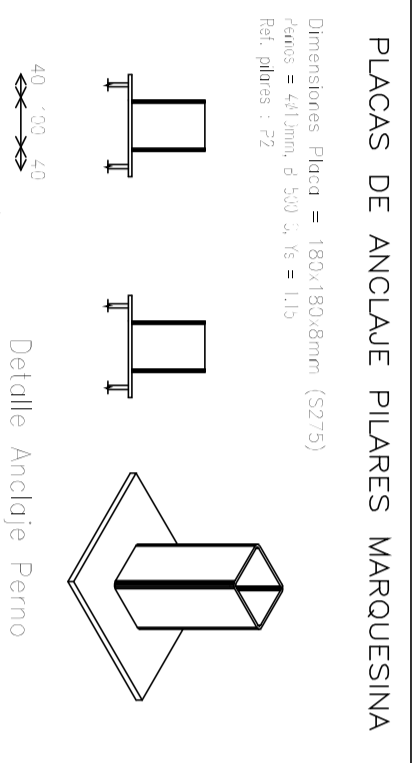

DETALLE ANCLAJE PERNO

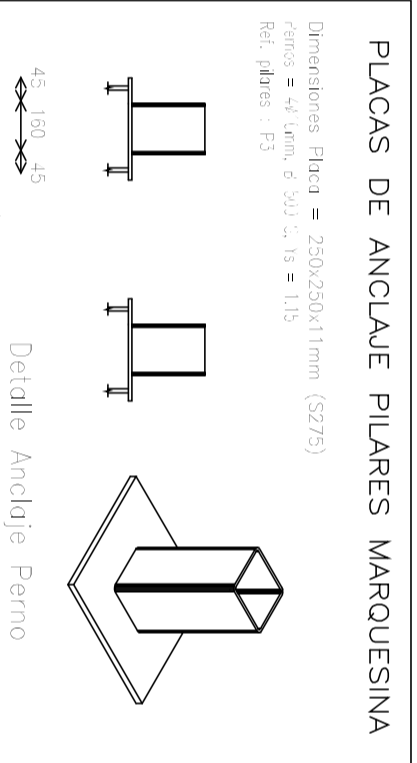

DETALLE ANCLAJE PERNO

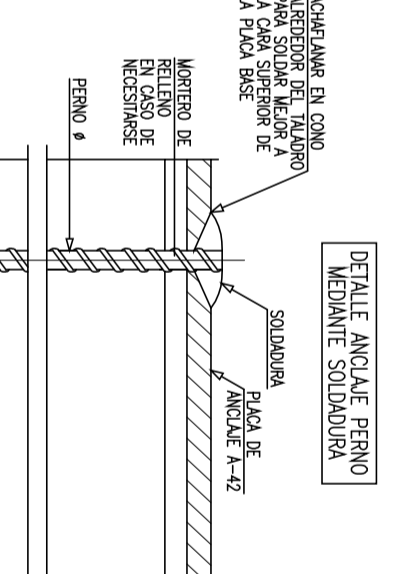

DETALLE ANCLAJE PERNO MEDIANTE SOLDADURA

PLACAS DE ANCLAJE PILARES MARQUESINA

Dimensiones: Placa = 200x200x8mm (S275)
 Pernos = 4x16mm, 6 500 x, 16 = 1.5
 Ref. pilares : P

PLACAS DE ANCLAJE PILARES MARQUESINA

Dimensiones: Placa = 180x180x8mm (S275)
 Pernos = 4x16mm, 6 500 x, 16 = 1.5
 Ref. pilares : P2

PLACAS DE ANCLAJE PILARES MARQUESINA

Dimensiones: Placa = 250x250x11mm (S275)
 Pernos = 4x16mm, 6 500 x, 16 = 1.5
 Ref. pilares : P3

AGREGAR EN CASO NECESARIO PARA SOLDAR MEJOR A LA CARRA SUPERIOR DE LA PLACA BASE

MORTERO DE REBLLENDO EN EL CASO DE NECESITARSE

PERNO 4

HORIZON

EL ACERO DE LOS PERNOS SERA DEL TIPO S275H-400-S



LEONARD SCHEAU

REUS

Nombre	Jordi Milán	Fecha	Julio 2022	INGENIERO TÉCNICO INDUSTRIAL Jordi Milán Martínez Colegiado nº 20.824-T
Dibujado	A. Aparicio	Fecha	Julio 2022	
Comprobado	J. Milán	Fecha	Julio 2022	

APARCAMIENTO EXTERIOR DE CARAVANAS

DETALLES ESTRUCTURA METALICA MARQUESINA

Escala: 1:

Número: 8

tecser INGENIERIA TECNICA DE CARAVANAS

Pere Masferrer, 38, despatx 3 - 43005 TARRAGONA

Tel. 977 222 604 - Fax 977 238 991

Ag. Caraus 557 - 43080 TARRAGONA

E-mail: tecser@tecser.com

Expediente: LEONARD